МУНИЦИПАЛЬНОЕ БЮДЖЕТНОЕ ДОШКОЛЬНОЕ ОБРАЗОВАТЕЛЬНОЕ УЧРЕЖДЕНИЕ «ДЕТСКИЙ САД №3 «СОЛНЫШКО » П. КРАСНОГВАРДЕЙСКОЕ КРАСНОГВАРДЕЙСКОГО РАЙОНА РЕСПУБЛИКИ КРЫМ

ПОРТФОЛИО

профессиональных достижений педагогического работника

Журавлевой Екатерины Федоровны

воспитателя Высшей квалификационной категории

297000,Республика Крым , п. Красногвардейское, Ул.Чкалова,22,тел.:2-55-65

Общие сведения о педагоге

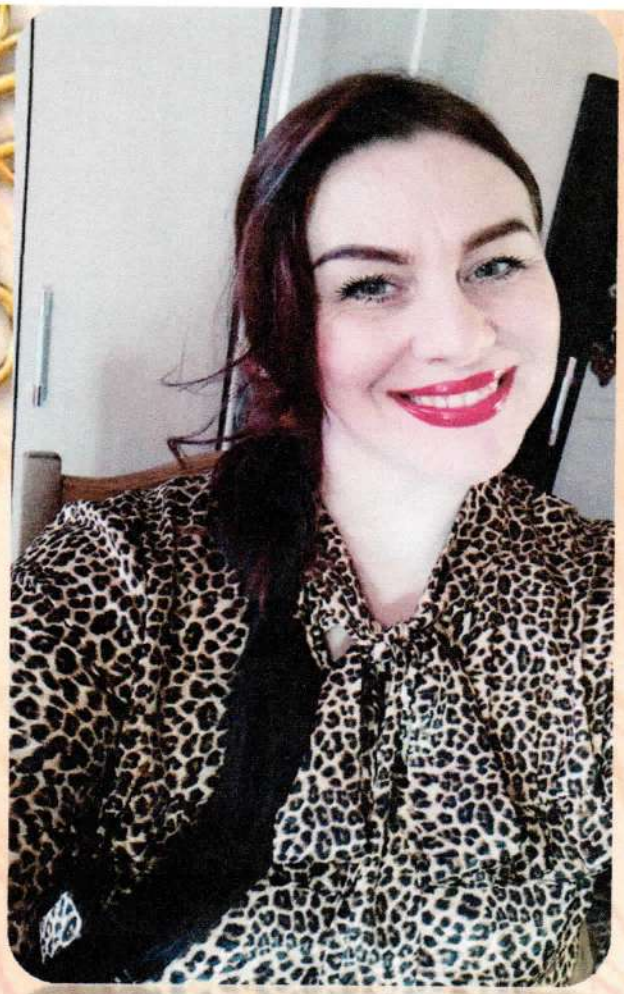

Мой девиз:
«Настроить самую тонкую струну в человеческой душе — человечность — это значит прежде всего научить маленького человека творить радость для другого человека и испытывать в связи с этим высшую человеческую радость.»
В.А. Сухомлинский

Журавлева Екатерина Федоровна

Дата и год рождения: *20. 02.1975г.*

Место работы: *муниципальное бюджетное дошкольное образовательное учреждение «Детский сад №3«Солнышко» п. Красногвардейское Красногвардейского района Республики Крым.*

Занимаемая должность : *воспитатель.*

Образование: *в 1994 году закончила Ялтинское педагогическое училище по специальности «Дошкольное воспитание". В 2009 году закончила Республиканское высшее учебное заведение «Крымский гуманитарный университет» по специальности «Социальная педагогика и практическая психология».*

Стаж педагогической работы: *в данной должности-20лет 5 месяцев ;в данном учреждении 18 лет 5 месяцев*

Повышение квалификации: *курсы в автономной некоммерческой организации дополнительного профессионального образования «Академия подготовки главных специалистов» от 17.07.2020 г. по дополнительной профессиональной программе: «Воспитатель дошкольного образования по ФГОС ДОУ»72 академических часа.*

«Моя профессия-воспитатель»

Умение воспитывать -это все-таки искусство, такое же искусство, как хорошо играть на скрипке или рояле, хорошо писать картины»

А.С.Макаренко

На свете есть тысячи профессий и все они важные и нужные. Но только одна профессия мне дороже и ближе-это воспитатель!

«Почему я выбрала профессию воспитатель?

Я всегда любила детей и мечтала стать воспитателем. Считала, что среди множества различных профессий на земле эта профессия самая интересная и привлекательная.

Кода после школы подошло время выбирать профессию, то я сразу выбрала ту, которой считала самой интересной и привлекательной.

Получив после школы образование, я пришла работать в детский сад. Первые ощущения от первого дня, я просто растерялась, когда осталась один на один с большим количеством пар удивленных и любопытных глаз. Уверенность в себе и в своих силах пришли не сразу. Сегодня спустя 20 лет, имея большой опыт общения с детьми, я понимаю, как найти ключик к каждому ребенку. В настоящее время я продолжаю работать в детском салу. Я переживаю огромное счастье, когда в моей работе удается пробудить в своих воспитанниках лучшие чувства; когда я вижу радостные, счастливые улыбки детей, хорошее настроение с которым они приходят в детский сад. Их радость-моя радость.

Быть воспитателем-мое призвание.

michutka.3dn

УКРАЇНА

ДИПЛОМ

спеціаліста

КОПИЯ ВЕРНА

МБДОУ «ДЕТСКИЙ САД № 3 «СОЛНЫШКО»

ДИПЛОМ

Журавльова
Катерина Федорівна

закінчила у 2009 році Республіканський вищий навчальний заклад "Кримський гуманітарний університет" і отримала повну вищу освіту за спеціальністю "Соціальна педагогіка" та здобула кваліфікацію спеціаліста з соціальної педагогіки і практичної психології у соціально-педагогічній сфері.

Ректор О.В. Глузман

23 червня 2009 р.

КР № 37191206

УКРАЇНА

ДИПЛОМ МОЛОДШОГО СПЕЦІАЛІСТА

ДИПЛОМ

ІК №007596

Журавльова
(прізвище)
Катерина Федорівна
(ім'я, по батькові)

закінчила Ялтинське педагогічне училище

за спеціальністю Дошкільне виховання

Рішенням державної кваліфікаційної комісії від «28» червня 1994 р.

Журавльовій Катерині Федорівні

присвоєно кваліфікацію „Вихователь в дошкільному закладі"

Голова державної кваліфікаційної комісії

М. П. Директор

Секретар

Місто Ялта «1» липня 1994 р.

Реєстраційний № 12604

Поліграфкомбінат «Україна». Зам. 3-3155, 1994 р., II.

КОПИЯ ВЕРНА

МКДОУ «ДЕТСКИЙ САД №3 «СОЛНЫШКО»

Председатель С.В. Воронец

РОССИЙСКАЯ ФЕДЕРАЦИЯ

Автономная некоммерческая организация
дополнительного профессионального образования
«Академия подготовки главных специалистов»
(АНО ДПО «Академия ГлавСпец»)

УДОСТОВЕРЕНИЕ

о повышении квалификации

233101063478

Документ о квалификации

Регистрационный номер

128-ПМДО-ПК/К-2020

Город

Краснодар

Дата выдачи

31 июля 2020 года

Настоящее удостоверение свидетельствует о том, что

ЖУРАВЛЕВА
Екатерина Федоровна

прошел(а) повышение квалификации в (на)

в автономной некоммерческой организации дополнительного профессионального образования «Академия подготовки главных специалистов»

с 17.07.2020 по 31.07.2020 г.

по дополнительной профессиональной программе

«Воспитатель дошкольного образования по ФГОС ДОУ»

в объеме

72 академических часов

Руководитель **В.М. Алексеев**

Секретарь **М.С. Алексеева**

КОПИЯ ВЕРНА

Заведующий О.В. Воронец

Общество с ограниченной ответственностью
Агентство независимой оценки качества образования
«ОТКРЫТАЯ ШКОЛА»

Лицензия на образовательную деятельность №54 серия 02Л01 № 0006919
регистрационный номер 175 от 25 января 2019 года

УДОСТОВЕРЕНИЕ
О ПОВЫШЕНИИ КВАЛИФИКАЦИИ

Документ о квалификации

Регистрационный номер

ПК-2020100574

Город

Уфа

Дата выдачи

05.10.2020

Настоящее удостоверение свидетельствует о том, что

Журавлева
Екатерина Федоровна

с 27.09.2020 г. по 05.10.2020 г.

прошел(а) повышении квалификации в
обществе с ограниченной ответственностью
Агентство независимой оценки качества образования
«ОТКРЫТАЯ ШКОЛА»

по дополнительной профессиональной программе

"Ментальная арифметика: сложение и вычитание натуральных чисел"

в объеме 36 часов

Директор Р.Р. Абзалимов

М.П.

КОПИЯ ВЕРНА

О.А. Воронцова

ГОСУДАРСТВЕННОЕ БЮДЖЕТНОЕ ОБРАЗОВАТЕЛЬНОЕ УЧРЕЖДЕНИЕ ДОПОЛНИТЕЛЬНОГО ПРОФЕССИОНАЛЬНОГО ОБРАЗОВАНИЯ РЕСПУБЛИКИ КРЫМ
КРЫМСКИЙ РЕСПУБЛИКАНСКИЙ ИНСТИТУТ ПОСТДИПЛОМНОГО ПЕДАГОГИЧЕСКОГО ОБРАЗОВАНИЯ

ЦЕНТРФИНГРАМ
КРИППО

СЕРТИФИКАТ

Журавлева Екатерина Федоровна

участник

II научно-методической конференции «Финансовая грамотность в системе образования Республики Крым»

Ректор А.Н. Рудяков

27 – 30 октября 2020 г.
г. Симферополь

КОПИЯ ВЕРНА

Заведующий О.В. Воропаева

КОПИЯ ВЕРНА

Заведующий О.В. Воропаева

1 из 1 Автоматически

STEAMLAB

Центр развития STEAM-образования

www.labsteam.ru

СЕРТИФИКАТ

УЧАСТНИКА СЕМИНАРА-ПРАКТИКУМА

«ФОРМИРОВАНИЕ НАВЫКОВ МЕДИАЛОКАЦИИ СРЕДСТВАМИ STEAM-ОБРАЗОВАНИЯ»

Журавлева Екатерина Федоровна
МБДОУ "Детский сад № 3"Солнышко"
воспитатель
27.04.2020

БЫКАСОВА ЛАРИСА ВЛАДИМИРОВНА
МОДЕРАТОР СЕМИНАРОВ-ПРАКТИКУМОВ, ДОКТОР ПЕДАГОГИГЧЕСКИХ НАУК, ПРОФЕССОР ТАГАНРОГСКОГО ПЕДАГОГИЧЕСКОГО ИНСТИТУТА ИМ. А.П.ЧЕХОВА, ПОБЕДИТЕЛЬ КОНКУРСА «ЗОЛОТЫЕ ИМЕНА ВЫСШЕЙ ШКОЛЫ РОССИИ 2018 ГОДА.

БЕЛЯК ЕКАТЕРИНА АЛЕКСАНДРОВНА
РУКОВОДИТЕЛЬ ЦЕНТРА РАЗВИТИЯ STEAM-ОБРАЗОВАНИЯ, АВТОР УЧЕБНО-МЕТОДИЧЕСКОГО ПОСОБИЯ «ДЕТСКАЯ УНИВЕРСАЛЬНАЯ STEAM-ЛАБОРАТОРИЯ».

_____ / Е.А.БЕЛЯК /

МБДОУ «ДЕТСКИЙ САД №3 «СОЛНЫШКО»

КОПИЯ ВЕРНА

Заведующий О.А. Воронец

СЕРТИФИКАТ

подтверждает, что

Журавлева Екатерина Федоровна

принял(а) участие во II Всероссийском форуме «Воспитатели России»:
«Воспитаем здорового ребёнка. Регионы»

Национальный исследовательский институт дошкольного образования Воспитатели России

Всероссийская общественная организация ВОСПИТАТЕЛИ РОССИИ

ФОНД ПРЕЗИДЕНТСКИХ ГРАНТОВ

Заместитель Председателя Комитета
Государственной Думы ФС РФ по образованию и науке,
руководитель ВОО «Воспитатели России»
Л.Н. Тутова

КОПИЯ ВЕРНА

г. Москва
16 апреля 2021 года

Всероссийская общественная организация содействия развитию профессиональной сферы дошкольного воспитания «Воспитатели России» ОГРН 1177700019584 ИНН 7702426522 * МОСКВА *

Муниципальное бюджетное дошкольное образовательное учреждение детский сад № 5 «Солнышко»

РЕСПУБЛИКА КРЫМ

МИНИСТЕРСТВО ОБРАЗОВАНИЯ, НАУКИ И МОЛОДЕЖИ

(МИНОБРАЗОВАНИЯ КРЫМА)

ПРИКАЗ

21.12.2021г. г. Симферополь № 2028

Об установлении (отказе в установлении)
квалификационной категории
педагогическим работникам

На основании Порядка проведения аттестации педагогических работников организаций, осуществляющих образовательную деятельность, утвержденного приказом Министерства образования и науки Российской Федерации от 7 апреля 2014 года №276 «Об утверждении порядка проведения аттестации педагогических работников организаций, осуществляющих образовательную деятельность», зарегистрированного в Минюсте РФ 23 мая 2014 года (регистрационный № 32408), приказа Министерства образования, науки и молодежи Республики Крым от 01 июля 2016 года № 2114 «Об утверждении административного регламента Министерства образования, науки и молодежи Республики Крым по предоставлению государственной услуги «Аттестация педагогических работников государственных, муниципальных и частных организаций, осуществляющих образовательную деятельность, с целью установления квалификационной категории (первой или высшей)» с изменениями от 03 июня 2019 года № 988 и решения Республиканской аттестационной комиссии (протокол №10 от 16 декабря 2021года)

ПРИКАЗЫВАЮ:

1.Установить первую квалификационную категорию педагогическим работникам образовательных организаций:

г. Алушта:

1. Бондаренко Любови Григорьевне, учителю МОУ «Школа-лицей № имени Героя Советского Союза Николая Георгиевича Саранчёва» города Алушты;
2. Лукиной Ирине Юрьевне, учителю МОУ «Школа №2» города Алушты;
3. Тепляковой Наталье Леонидовне, учителю МОУ «Малореченская школа» города Алушты.

г. Джанкой:

4. Талах Любови Сергеевне, учителю МОУ города Джанкоя Республики Крым «Школа-гимназия №6»;

187. Ревякиной Анне Анатольевне, учителю начальных классов МБОУ «Клёновская основная школа»;
188. Цыгановой Татьяне Петровне, учителю начальных классов МБОУ «Мазанская школа»;
189. Дмитриевой Марии Григорьевне, педагогу-организатору МБОУ «Новоандреевская школа им. В.А. Осипова»;
190. Панасенко Оксане Владимировне, учителю МБОУ «Николаевская школа»;
191. Рассимас Илоне Игоревне, воспитателю МБДОУ «Детский сад «Колобок» с. Перово»;
192. Кучкаевой Светлане Анатольевне, воспитателю МБДОУ «Детский сад «Колобок» с. Перово»;
193. Ковтуненко Маргарите Геннадьевне, педагогу-психологу МБДОУ «Детский сад «Колобок» с. Перово»;
194. Найдину Юрию Викторовичу, учителю МБОУ «Денисовская школа»;
195. Валеевой Полине Юрьевне, учителю МБОУ «Перовская школа-гимназия»;
196. Сейтмамедовой Алие Кязимовне, учителю МБОУ «Укромновская школа»;
197. Ромашкиной Алле Васильевне, педагогу-библиотекарю МБОУ «Перовская школа-гимназия»;
198. Зайцевой Марии Александровне, учителю МБОУ «Добровская школа-гимназия им. Я.М. Слонимского»;
199. Пономаревой Любови Павловне, учителю МБОУ «Залесская школа»;
200. Кузнецову Александру Николаевичу, учителю МБОУ «Мирновская школа № 2»;
201. Китаеву Владимиру Анатольевичу, учителю МБОУ «Николаевская школа»;
202. Мусаевой Сусанне Изетовне, учителю МБОУ «Добровская школа-гимназия им. Я.М. Слонимского»;
203. Мартиловой Валерии Петровне, учителю МБОУ «Новоандреевская школа им. В.А. Осипова»;
204. Сейтхалиловой Зарине Эскендеровне, учителю МБОУ «Гвардейская школа-гимназия № 3»;
205. Лопатиной Анастасии Сергеевне, педагогу-психологу МБОУ «Мазанская школа»;
206. Малышевой Виктории Юрьевне, учителю МБОУ «Николаевская школа»;
207. Кузнецовой Наталье Александровне, учителю МБОУ «Николаевская школа».

Черноморский район:

208. Ибадуллаевой Зере Ризаевне, воспитателю МБДОУ «Ясли-сад «Витоша»;
209. Строю Владимиру Анатольевичу, учителю МБОУ «Черноморская средняя школа №2».

2. Установить высшую квалификационную категорию педагогическим работникам образовательных организаций:

г.Алушта:

210. Бабич Инессе Валериевне, учителю МОУ «Школа №3» города Алушта;

395.Семёновой Нине Николаевне, учителю МБОУ «Зеленогорская средняя школа»;
396.Терещенко Светлане Витальевне, учителю МБОУ «Школа-лицей №2».

Джанкойский район:

397.Адживефиевой Нияре Бекировне, учителю МБОУ «Заречненская школа с крымскотатарским языком обучения -детский сад»;
398.Беловой Елене Леонидовне, учителю МОУ «Просторненская школа имени Ивана Яцуненко»;
399.Борисовой Светлане Валентиновне, учителю МОУ «Овощновская школа»;
400.Горбик Любови Константиновне, учителю МОУ «Овощновская школа»;
401.Османовой Эльвине Диляверовне, учителю МБОУ «Яркополенская школа - детский сад»;
402.Пастуховой Валентине Ивановне, педагогу-организатору МОУ «Новокрымская школа»;
403.Сосновской Татьяне Александровне, учителю МБОУ «Пахаревская школа - детский сад»;
404.Якушеву Виктору Петровичу, учителю МБОУ «Пахаревская школа - детский сад»;
405.Яльчи Кималу Ибрагимовичу, учителю МБОУ «Рощинская школа - детский сад».

Кировский район:

406.Аблякимовой Мумине Эмирвелиевне, учителю МБОУ «Старокрымская ОШ №2»;
407.Деряевой Ларисе Анатольевне, учителю МБОУ «Приветненская ОШ»;
376.Зайцевой Людмиле Александровне, учителю МБОУ «Владиславовская ОШ»;
408.Кокчубан Мэри Усейиновне, учителю МБОУ «Старокрымская ОШ №2»;
409.Крушельницкой Ирине Анатольевне, учителю МБОУ «Кировская ОШ №1»;
410.Муртазаевой Зареме Юсуфовне, учителю МБОУ «Старокрымская ОШ №2»;
411.Селямиевой Лиле Джаферовне, учителю МБОУ «Первомайская ОШ»;
412.Самединовой Фадме-Шерфе, учителю МБОУ «Кировская ОШ №1»;
413.Харьковенко Галине Александровне, учителю МБОУ «Владиславовская ОШ»;
411.Швалеву Сергею Геннадьевичу, учителю МБОУ «Старокрымский УВК №3 «Школа-лицей»»;
412.Масалыкиной Светлане Александровне, учителю МБОУ «Журавская ОШ»;
413.Черной Наталье Валерьевне, учителю МБОУ «Кировская ОШ №1».

Красногвардейский район:

414.Журавлевой Екатерине Федоровне, воспитателю МБДОУ «Детский сад №3 «Солнышко» п. Красногвардейское муниципального образования Красногвардейский район Республики Крым;
415.Зуйкиной Светлане Михайловне, учителю МБОУ «Восходненская школа имени В.И.Криворотова» муниципального образования Красногвардейский район Республики Крым;
416.Логачевой Наталье Борисовне, учителю МБОУ «Янтарненская школа имени В.В.Кубракова» муниципального образования Красногвардейский район

РАЗДЕЛ I

Владение современными образовательными технологиями и методиками, эффективность их применения

michutka.3dn.ru

Муниципальное бюджетное дошкольное образовательное учреждение «Детский сад № 3 «Солнышко» п. Красногвардейское Красногвардейского района Республики Крым

Игра-тренинг "Толерантность"

Конспект игры –тренинга с родителями

Подготовила:
воспитатель 1категории Журавлева Е.Ф.

2018 г.

КОПИЯ ВЕРНА

Заведующий О.В.

Цель игры: Ознакомление участников игры с понятием «толерантность».

Задачи:

- Развивать расовую и национальную толерантность.
- Стимулировать воображение участников в поисках собственного понимания толерантности.

Оборудование: два круга (солнышка) разных цветов (оранжевое и желтое); лучики по 15 шт. желтых и оранжевых; листы А-4, карандаши простые, ручки, анкеты на каждого участника тренинга.

Организационный момент

На столах есть солнышки разных цветов, но у них не хватает лучиков. Учащиеся берут один лучик и садятся за тот стол, где солнышко того же цвета, что и лучик. Вы разбились на 2.команды.

Ход игры:

Вводная часть

Сегодня мы с вами поговорим о толерантности. В разных культурах понимание толерантности не однозначно и зависит от исторического опыта народа. В английском языке, в соответствии с Оксфордским словарём, толерантность- «готовность и способность без протеста воспринимать личность или вещь», во французском- «уважение свободы другого, его образ мыслей, поведения, политических и религиозных взглядов». В китайском языке быть толерантным значит «позволять, допускать, проявлять великодушие в отношении других». В арабском языке толерантность – это «прощение, снисхождение, мягкость, снисходительность, сострадание, благосклонность, терпение… расположенность к другим», в персидском – «терпение, выносливость, готовность к примирению». В русском языке существуют два слова со сходным значением- толерантность и терпимость. А более знакомое и привычное слово «терпимость», употребляемое в обыденной речи, означает «способность, умение терпеть, мириться с чужим мнением, быть снисходительным к поступкам других людей».

, какие они есть, и взаимодействовать с ними на основе согласия.

- Что же означает слово толерантность?

-На разных языках это слово звучит по-разному, но смысл его единый (французский, английский, китайский и другие переводы слова). А как вы думаете, какое слово является ключевым для понятия толерантность?

- Конечно, это слово терпимость.

В жизни человек общается с представителями различных национальностей, культур, конфессий, социальных слоев, поэтому важно научиться уважать культурные ценности, как своего народа, так и представителей другой культуры, религии.

1.Приветствие

Игра «Давайте поприветствуем друг друга»

- Сложить руки (как в «молитве») на уровне груди и поклониться (Япония);
- Потереться носами (Новая Зеландия);
- Пожать друг другу руки, стоя на большом расстоянии друг от друга (Великобритания);
- Крепко обняться и три раза поцеловать друг друга в щеки (Россия);
- Показать язык (Тибет);
- Очень крепко пожать друг другу руки, стоя близко друг к другу (Германия).

Мы рады приветствовать всех вас на нашем мероприятии. Наша встреча посвящена тому, чтобы учиться жить вместе, принимая друг друга такими, какие мы есть, учиться понимать друг друга.

Давайте познакомимся (участники знакомятся, выполняя упражнения на знакомство)

Упражнение: «Имя и эпитет»

Цель: возможность выучить имена участников и одновременно прорекламировать себя.

Группа рассаживается по кругу. Один из участников представляется остальным и подбирает по отношению к себе какой-нибудь эпитет. Это прилагательное должно начинаться с той же буквы, что и имя, позитивным образом характеризовать человека и по возможности содержать преувеличение, например: «Магнетическая Магда, гениальный Геннадий, буйный Борис» и т. д. Второй выступающий сначала повторяет имя и эпитет предыдущего участника, затем добавляет собственную комбинацию. Третий повторяет оба варианта и потом представляется сам. Так происходит и дальше по кругу.

Основная часть

2.Притча «Ладная семья»

«Жила-была на свете семья. Она была не простая. Более 100 человек насчитывалось в этой семье. И занимала она целое село. Так и жили всей семьей и всем селом. Вы скажите: ну и что, мало ли больших семей на свете. Но дело в том, что была эта семья особая – мир и лад царили в этой семье. Ни ссор, ни ругани, ни, Боже упаси, драк и раздоров. Дошел слух об этой семье до самого владыки государства. И он решил проверить, правду ли молвят люди. Прибыл он в село, и душа его возрадовалась: кругом чистота, красота, достаток и мир. Хорошо детям, спокойно старикам. Удивился владыка. Решил узнать, как жители села добились такого лада, пришёл к главе семейства: расскажи, мол, как ты добиваешься такого согласия и мира в твоей семье. Тот взял лист бумаги и стал что-то писать. Писал долго, видно, не очень силён был в грамоте. Затем передал лист владыке. Тот взял бумагу и стал разбирать каракули старика. Разобрал с трудом и удивился. Три слова были начертаны на бумаге:»

Задание№ 3

Время на выполнение задания 2 минуты.

Каждая группа отвечает, комментируя свой ответ.

Любовь

Прощение

Терпение

И в конце листа: 100 раз любовь, 100 раз прощение, 100 раз терпение. Прочёл владыка, почесал за ухом и спросил: «И всё?». «Да, – ответил старик, – это и есть основа жизни всякой хорошей семьи. И мира тоже».

- Согласны ли вы с тем, что написал на листе бумаги глава семьи?
- Какой вывод вы сделали для себя?
- Все эти понятия можно объединить, одним словом – толерантность.

4. Заключительная часть

Рефлексия игры

–Некоторые из вас впервые познакомились с понятием «толерантность». Какое из определений толерантности вызвало у вас наибольший отклик?

–Какие стороны и аспекты толерантности в наибольшей степени характеризуют это понятие?
–Представляется ли тема толерантности актуальной, и если да, то почему?
И закончить нашу встречу мне хочется такими словами:
Только в этом спасенье,
Спасенье в одном:
Относиться друг к другу с добром и теплом.
Научиться свободно, с достоинством жить, но при этом к другим
Равнодушным не быть.
Всего вам доброго, счастья, успехов!
Спасибо за участие в игре!

Анкета «Толерантность»

1. Как Вы относитесь к тому, что в вашем доме (городе) живут люди другой национальности (религии)? Почему?

это плохо

это хорошо_

мне все равно

2.К вам относились когда-нибудь хуже, чем к другим людям по национальному признаку?

никогда

такое случалось

это происходит регулярно

3. Есть ли среди Ваших близких друзей люди других национальностей?

да, конечно

пока нет, но такое может случиться

для меня это неприемлемо

4. Может ли отношение к человеку зависеть от его внешности?

да, конечно

нет

в зависимости от ситуации

5. Стали бы Вы врагом человеку, принадлежащему к другой вере?

да, потому что моя позиция верна

нет, он имеет право выбора

в зависимости от ситуации

6.Случаются ли конфликты между Вами и людьми другой национальности?

Да

Нет

Не знаю

7/Как Вы относитесь к утверждениям «Германия для немцев», «Эстония для эстонцев»? «Россия для русских»?и тому подобное….

Положительно

Отрицательно

Нейтрально

Свой вариант

8Считаете ли Вы, что характер отношения детей к ребенку другой национальности зависит в первую очередь от родительского мнения?

Да

Нет

Затрудняюсь ответить

9.Считаете ли Вы необходимым воспитание у детей доброжелательного отношения к людям различных рас, национальностей, вероисповеданий?

Да

Нет

Затрудняюсь ответить

10.Считаете ли Вы данное общение полезным ?

Да

Нет

Не знаю

Муниципальное бюджетное дошкольное образовательное учреждение «Детский сад № 3 «Солнышко» п. Красногвардейское Красногвардейского района Республики Крым

Сюжетно-ролевая игра

КОНСПЕКТ СЮЖЕТНО-РОЛЕВОЙ ИГРЫ
С ИСПОЛЬЗОВАНИЕМ СОВРЕМЕННЫХ
ОБРАЗОВАТЕЛЬНЫХ ТЕХНОЛОГИЙ
(ИГРОВОЙ ТЕХНОЛОГИИ, ИКТ)

Вторая младшая группа

Подготовила:
воспитатель 1 категории Журавлева Е.Ф.

2019г.

КОПИЯ ВЕРНА
МБДОУ «ДЕТСКИЙ САД №3 «СОЛНЫШКО»

Интеграция образовательных областей:
«Социально коммуникативное развитие», «Познавательное развитие», «Речевое развитие», «Художественно-эстетическое развитие», «Физическое развитие».

Цель: Формирование представлений у детей о празднике Пасха, о традициях и обычаях празднования праздника в кругу семьи разных народов.

Задачи:

Образовательные

-Побуждать детей творчески воспроизводить в играх быт семьи.
-Закрепить правила поведения в гостях.
-Продолжать учить играть, соблюдая правила.
-Учить слушать мнение других.
-Способствовать умению творчески развивать сюжет игры.
-Познакомить с некоторыми правилами домоводства: сервировка стола.

Развивающие

-Развивать диалогическую и связанную речь.

Воспитательные

-Воспитывать умение быть гостеприимным, найти способы развлекать гостей.

Оборудование: ноутбук, интерактивный экран для презентации, презентация о празднике Пасха, куличи пасхальные, яйца крашенные пасхальные, корзины (3 шт.), чайный сервиз, костюмы украинские и русские, конфеты в вазе, колбаса на тарелке. курица –игрушка, пасхальная песня для игры, два стола, скатерть, цветы в вазе –тюльпаны, самовар, мячи (12 штук), яйца пасхальные (12 штук) для игры «Сбей яйцо».

Методы и приемы: сюрпризный момент, создание игровой ситуации, худ. слово, физкультминутка, помощь воспитателя - показ, рассказ, вопросы, похвала, поощрение.

Предварительная работа:

-рассматривание иллюстраций и рассказ детям о праздновании Пасхи у разных народов Крыма (русских, украинец, греков, армян);
-чтение художественной литературы: Г.П. Шалаева «Правила поведения для воспитанных детей»,
-этические беседы: «Как приготовиться к приходу гостей?», «Как вести себя в гостях?», «Ежели вы вежливы», «В чём ходят в гости?»;
-заучивание приветствий на языках народов Крыма, отгадывание загадок.

Словарная работа: Пасха, пасхальный кулич, декоративные, сувениры.

Ход игровой деятельности:

I Вводная часть

Воспитатель: Ребята, отгадайте мою загадку

Мы покрасили яички
Желтым, синим, красным.
Мама испекла куличик,
Он с изюмом, с маслом.
Вот какая вкуснота!
Вот какая красота!
Светлый праздник – …

Воспитатель: Правильно ребята, это Пасха.

Пасху празднуют очень давно, с самых давних времен люди верили, что в Пасху происходят чудеса и волшебство.

Показ презентации

Пасха - это один из главных праздников русского и украинского народов, давайте вспомним что является символам этого светлого праздника (крашеные яйца, куличи и творожная Пасха)

Когда все готовятся к празднику в доме обязательно все прибирают, чтобы встретить праздник с чистотой и уютом.

Пасха – это общий семейный праздник, когда за одним столом собираются много друзей и родственников, вокруг бегают детишки. На Пасху принято делать друг другу и особенно детям маленькие подарки: крашенные отварные или искусственные декоративные яйца, маленькие красиво украшенные пасочки, пасхальные куличи, пасхальные сувениры – зайчики, птички, свечи, веночки и корзинки. Обязательно украшают к пасхе дом и стол.

II Основная часть

Воспитатель: В этот праздник принято приглашать гостей, устраивать веселье. У нас сегодня тоже много гостей, давайте мы сейчас поиграем в игру «Пасхальные посиделки» и познакомим наших гостей с велим праздником «Пасхой» На наши посиделки пришли 2 семьи –русская, семья Лариных и украинская –семья Бондаренко. (распределение ролей)

Воспитатель: Уважаемые семьи поприветствуйте друг друга? Все ли у вас готово к празднику? Давайте вместе накроем праздничный стол и встретим Великую Пасху. (дети накрывают стол)

Воспитатель: Пришло время подавать традиционные пасхальные блюда (дети презентуют блюда) Дети садятся за стол и празднуют Пасху. Разливают «чай», разрезают «кулич», стукаются яйцами и говорят Христос воскрес!

Воспитатель: Ну а сейчас развлечься можно, ведь это еще и веселый праздник. (приглашаются обе семьи для игры)

Игра «Сюрприз от курочки»

Фонограмма кудахтанье птицы!
-Чей это голосок? (курица)
Правильно это курица, давайте найдем, откуда раздается кудахтанье.
Корзина с курицей, а в ней большое яйцо.
Под музыку передаем яйцо по кругу, когда мелодия заканчивается, тот, у кого яйцо выходит в круг и танцует.
Понравилась вам игра? Молодцы быстро научились играть
Игра «Сбей яйцо»
III Итог
Рефлексия
Хоровод: Дружбы
Воспитатель: Ребята наша игра подошла к концу!

Муниципальное бюджетное дошкольное образовательное учреждение «Детский сад № 3 «Солнышко» п. Красногвардейское Красногвардейского района Республики Крым
(МБДОУ «Детский сад № 3 «Солнышко» п Красногвардейское)

Тема: «В единстве наша сила»

Конспект непосредственно-образовательной деятельности по краеведению с использованием современных образовательных технологий (технологии исследовательской деятельности, ИКТ)

Подготовила:
воспитатель 1 категории Журавлева Е.Ф.

КОПИЯ ВЕРНА

2020г.

Интеграция образовательных областей: социально-коммуникативное развитие, познавательное развитие, речевое развитие.

Цель: Формирование дружеских взаимоотношений в группе, сплочения детского коллектива.

Задачи:

Образовательные:

Дать детям понимание о том, что значит жить в мире и согласии между собой.

Учить управлять своими чувствами и эмоциями, расширять представление о дружбе, углублять представление детей о доброте, как едином неотъемлемом качестве человека.

Создать эмоционально-положительный настрой в детском коллективе.

Развивающие:

Развивать у детей умение понимать друг друга без слов, работать в паре, договариваться между собой.

Воспитательные:

Воспитывать уважение к людям различных национальностей, стремление жить в мире и дружбе со всеми народами, чувство любви к своей Родине.

Словарная работа: ввести в активный словарь детей слова: «единство», «согласие», «дружба», «сила», «не одолеет», «здравствуй», «селям аллейкам», «доброго ранку», «шалом».

Методы и приемы:

Словесные: беседа, пояснения, вопросы, рассказ притчи.

Игровые: игра «Я тебя нашел»; игра «Ветер дует на...»; подвижная игра «Дракон кусает свой хвост»; игра «Просто так».

Практические: экспериментирование с бумагой.

Наглядные: показ презентации к притче.

Предварительная работа:

-просмотр мультфильма «Просто так»,

-беседы на тему «Дружба», «Кто такой настоящий друг»,

-разучивание стихотворения В. Степанова «Живут разные народы в Крыму»,

-разучивание приветствия «Я тебя нашел»,

-знакомство и обсуждение пословиц о дружбе

Материал и оборудование:

раздаточный: листы А-4;

демонстрационный: интерактивный экран для презентаций, ноутбук, презентация к притче, альбом, «цветок дружбы», маска дракона для подвижной игры.

.

Ход НОД

I.Вводная часть

Воспитатель: *Ребята, я предлагаю вам поздороваться на языках народов Крыма.*

Родной наш Крым собрал народов братство

И каждый раз сказать сейчас сердечное всем «Здравствуй»,

«Селям аллейкам», «Доброго ранку», «Шалом».

Приветствие- игра «Я тебя нашел!»

Детям предлагается найти себе пару. Когда пары сформированы, дети преступают к приветствию:

Здравствуй друг (здороваются за руку)

Как ты тут? (похлопывают друг друга по плечу)

Где ты был? (теребят друг друга за уши)
Я так долго тебя искал и нашел
Почему ты так долго ко мне не шел? (разводя руками, удивляясь)
Очень видеть рад тебя (рукопожатие)
Пообщаемся любя(обнимаются)
А теперь присаживайтесь на стульчики…

Игра «Ветер дует на...»

Педагог: Ребята, есть у нас игра такая, очень лёгкая, простая, очень интересная. Поиграете со мной в эту игру? Игра называется «Ветер дует на…».

Я говорю слова «Ветер дует на ребят, которые любят играть (поднимает руки вверх)

«Ветер дует на того, у кого светлые волосы» (хлопают в ладоши)
«Ветер дует на того, у кого... есть сестра» (топают ногами)
«Кто любит животных» (прыгают)
«Кто много смеётся», (смеются)
«У кого есть друзья» (обнимаются).
«Кто не обидит друга» (кружатся)
«Кто поможет другу в беде» (воздушный поцелуй)

II.Основная часть

1.Народы разных национальностей живут дружно в Крыму, сплоченно, помогают друг другу.

Давайте вспомним народы, проживающие в Крыму (дети перечисляют)

А какие вы знаете пословицы о дружбе?

Старый друг лучше новых двух.
Нет друга ищи, а нашел – береги.
Дружба великая сила.
Друг за друга держаться – нечего бояться.
В единстве-сила.
Сила народа –в единстве.

Вот какие пословицы сочинил наш народ потому что понимал, что дружба — это великая сила.

Ребята, а как вы понимаете «Сила народа –в единстве» (высказывание детей).

Педагог: Да, ребята, когда ты один, ты слаб, тебя можно победить, но когда мы вместе, мы непобедимы.

Воспитатель: А чтобы вы лучше поняли, что такое сила единства, я расскажу вам притчу:

Один пожилой человек учил сыновей жить дружно. Но дети не слушались, и он однажды собрал их всех, положил перед ними веник и сказал:

-"Сломайте веник". Каждый из сыновей приложил много усилий, чтобы сломать веник, но никто из них не смог этого сделать. Тогда отец развязал веник и сказал:

-"Ломайте по одному прутику". Все прутики по одному легко переломились. "Вот так и вы, как эти прутья, - сказал отец.

-Пока будете дружны между собою, вас никто не одолеет; а если будете ссориться, жить врозь, - вас легко можно будет одолеть и погубить".

Воспитатель: Давайте проведем небольшой эксперимент! (предлагает одному ребенку разорвать альбом пополам (у ребенка не получается).

Воспитатель: А теперь если мы разберем альбом на отдельные листы и попробуем разорвать один лист. Получится?

Воспитатель проводит аналогию: когда мы все вместе, дружны и едины, нас нельзя победить, если же мы будем одни, как один листок бумаги, то победить нас будет легко.
А теперь еще один эксперимент. Встаньте одну линию лицом ко мне. Молодцы.
Возьмите друг друга за руки и образуйте крепкую цепь. А несколько детей встанут отдельно и попытаются разорвать вашу крепкую цепь. Ничего у них не получилось.
Как вы думаете почему? (ответы детей)
Правильно! Потому что вы все вместе и дружно держались друг за друга.
А теперь отпустите руки и немного отойдите друг от друга, представьте, что вы поссорились или ваша цепь порвалась. Смогут теперь дети легко пройти и почему? (ответы детей). Наши эксперименты позволяют сделать вывод,
«Когда мы дружны, мы сильны и непобедимы!»
А вы, ребята умеете дружить, едины ли вы в группе? Сейчас и проверим.
Давайте поиграем в игру «Дракон кусает свой хвост».
Играющие становятся в линию, держась за плечи. Первый участник — «голова Дракона», последний — «хвост».
«Голова Дракона» должна дотянуться до хвоста и дотронуться до него.
Туловище дракона неразрывно.
Как только «голова» схватила «хвост», она становится «хвостом». Если Дракон разорвался, игра останавливается.

III Итог

1.*Игра «Просто так»*

Ребята, а сейчас я вам предлагаю разыграть небольшую сценку из мультфильма «Просто так», где щенок подарил букет цветов, а вместе с ним и свое хорошее настроение тому, кому было грустно, «просто так» – ничего не требуя взамен. И его доброе дело пошло по цепочке дальше – от одного героя к другому. Я подарю Саше доброе пожелание «Будь радостным» просто так, а вместе с ним и свое хорошее настроение. А вы по кругу своему соседу, тоже подарите доброе пожелание, «просто так» – ничего не требуя взамен. И ваше доброе слово пойдёт по цепочке дальше – от одного друга к другому.
Ребята, вам понравилось наше занятие? Что вы поняли? (высказывание детей).
Нашу встречу я хочу закончить стихотворением Владимира Орлова «Я и мы»

Очень много
Слов на свете,
Как снежинок
У зимы.
Но возьмем,
К примеру, эти:
Слово «Я»
И слово «Мы».
«Я» на свете Одиноко,
В «Я» не очень
Много прока.
Одному
Или одной
Трудно справиться
С бедой.
Слово «Мы»

Сильней, чем «Я».
Мы – семья,
И мы – друзья.
Мы – народ,
И мы – едины.
Вместе мы
Непобедимы!
Ребята вам понравилось сегодняшнее занятие? Мне тоже.
Что бы вы не забыли нашу встречу я хочу подарить вам эмблемы Дружбы.
Это «Цветик-семицветик», у него разноцветные лепестки как множество народов разных национальностей. И все они скреплены единым целым Дружбой, Любовью Уважением!

Муниципальное бюджетное дошкольное образовательное учреждение
«Детский сад № 3 «Солнышко» п. Красногвардейское
Красногвардейского района Республики Крым

«Конкурса чтецов»
Тема: «Крым –наш край родной»

Конспект совместного мероприятия с родителями
с использованием современных образовательных технологий (ИКТ)
в старшей группе

Подготовила:
воспитатель 1 категории Журавлева Е.Ф.

2021 г.

МБДОУ «ДЕТСКИЙ САД №3 «СОЛНЫШКО»
КОПИЯ ВЕРНА
О.К. Воробьев

Интеграция образовательных областей: художественно-эстетическое развитие, речевое развитие.

Цель: Формирование представлений о малой Родине, крымской поэзии, традициях.

Задачи:

Образовательные

-Формировать у дошкольников навыки выразительного чтения, артистических умений;

-Предоставлять детям возможности для самовыражения.

-Создать у детей мотивации для заучивания стихов.

-Обобщать и закреплять знания по лексической теме.

Развивающие:

-Развивать голосовой аппарат, регулировать темп речи, силу голоса, речевое дыхание.

Воспитательные

-Воспитывать положительное эмоциональное отношение к литературным поэтическим произведениям.

-Воспитывать чувства любви к природе и своей малой Родине.

Предварительная работа: подбор стихотворений по теме» Крым –наш край родной» (совместно с родителями) разучивание, повторение, выразительное проговаривание стихов, разучивание физминутки.

Словарная работа: малая Родина, наш край, номинация.

Материал: ноутбук, интерактивный экран для презентаций, презентация «Крым-наш край родной», грамоты, медали.

Ход мероприятия

1.Вводная часть

Фоновая музыка

Вед- Добрый день! Сегодня необыкновенный день, мы собрались на конкурс чтецов. Послушайте загадку и узнаете, чему он посвящен посмотрите на экран (показ презентации о Крыме)

«У моря, на юге России
Лежит полуостров, творение веков.
Здесь реки и горы, леса и равнины
Легенды, сказанья и песни отцов.»

Вед. Правильно, наш конкурс чтецов посвящен нашему прекрасному Крыму. Про красоту нашего Крыма написано очень много стихов. И сегодня мы их услышим в исполнении наших юных талантов. Стихи ребята в основном подготовили таких авторов как Лидия Огурцова и Владимир Орлов (показ на экране их фото)

Приветствие друг друга и членов жюри.

Родной наш Крым собрал народов братства и каждый рад сказать сейчас сердечное всем… (на разных языках приветствие)

Вед. В конкурсе будут выявлены лучшие чтецы.

Номинации: «Лучший исполнитель стихов группы».

Я приглашаю всех участников занять почетные места в зале. (Дети занимают свои места)

Вед- Дети очень старались, когда готовились к конкурсу, а оценивать таланты участников будет наше уважаемое жюри.
Представление членов жюри…….
Вед- А теперь проведем жеребьевку, номера выступлений каждого участника будут на груди, все списки находятся у нашего жюри.

2.Основная часть

Вед

Стихи бывают разные,
Хорошие, простые.
Стихи бывают грустные,
Бывают и смешные.
Мы их сейчас послушаем, немножко поиграем.
Скучать нам будет некогда.
Итак, мы начинаем.

Объявляются первые конкурсанты и между стихами ребятам предлагаются паузы игровые.

ИГРА-ЧИСТОГОВОРКИ

Ул-ул-ул-ветер с моря (дул)
Ли-ли-ли на причал (пришли)
Ло-ло-ло-лодку я (куплю)
Лу-лу-лу –я по морю (плыву)
Бли-бли-бли-ходят в море (корабли)
Ла-ла-ла –лодка тоже (поплыла)
Вед. - А сейчас наш конкурс продолжается.

Объявляются следующие конкурсанты.

Вед- А сейчас мы немного отдохнем руки и ноги разомнем

Физминутка.

М идем идем по Крыму
По дороге очень длинной и там встретились нам горы
Вот такой вышины
Вот такой ширины.
А какие назовите…
Мы идем, идем по Крыму
По дороге очень длинной
И увидели моря
Вот такой глубины
Вот такой ширины.
А какие назовите……
Мы идем, идем по Крыму
По дороге очень длинной и увидели диких животных
А каких назовите……
Мы идем, идем по Крыму
По дороге очень длинной
И увидели народы. которые проживают в Крыму.

А какие назовите….

Вед- Наш конкурс продолжается.

Дети продолжают читать стихи.

Вед-Наш праздник подходит к концу. Ребята очень старались, когда готовились к выступлению. Я думаю, ребята у вас сегодня все получилось. Наше уважаемое жюри внимательно слушало каждое выступление, и наступило время подвести итоги.

А пока жюри подводит итоги я предлагаю вам поиграть в игру «Ракушка».

Детям дается матрешка, которая передается по кругу со словами: «Ты беги, беги матрешка. быстро быстро в хоровод,у кого в руках матрешка, послушает ракушку и покажет ,что он услышал(шум моря, шум леса, крик чаек, как самолет летит в Крым и везет туристов, как поезд едет в Крым и везет туристов и т.д.)Дети фантазируют и показывают ,а остальные дети повторяют и отгадывают .что ведущий услышал.

3.Итог

СЛОВО ЖЮРИ…….

НАГРАЖДЕНИЯ…….

(Подведение итогов, награждение)

Ведущий Вот и закончился наш конкурс. Спасибо вам, ребята за такие замечательные стихи!

РОССИЙСКАЯ ФЕДЕРАЦИЯ

Автономная некоммерческая организация
дополнительного профессионального образования
«Академия подготовки главных специалистов»
(АНО ДПО «Академия ГлавСпец»)

УДОСТОВЕРЕНИЕ

о повышении квалификации

233101571167

Документ о квалификации

Регистрационный номер

2-СИР-ПК/К-2021

Город

Краснодар

Дата выдачи

30 апреля 2021 года

Настоящее удостоверение свидетельствует о том, что

ЖУРАВЛЕВА
Екатерина Федоровна

прошел(а) повышение квалификации в (на)

в автономной некоммерческой организации
дополнительного профессионального образования
«Академия подготовки главных специалистов»

с 16.04.2021 по 30.04.2021 г.

по дополнительной профессиональной программе

«Пользователь персонального компьютера»

в объеме

72 академических часов

Руководитель В.М. Алексеев

М.П.

Секретарь М.С. Алексеева

КОПИЯ ВЕРНА

МБДОУ ДЕТСКИЙ САД №3 СОЛНЫШКО

MAAM.RU
Международный образовательный портал
Свидетельство СМИ: ЭЛ № ФС 77 - 57008

Поиск по Маам | Найти

ЕКАТЕРИНА ЖУРАВЛЕВА +1 Л!

Добавить публикацию (запись в блог) | Сообщения | Обсуждение | Голоса | Моя страница | Мой блог
Заказать свидетельства и дипломы | **Украсить профиль** | **Мои картинки** | Соседи | ФотоЛента
Мои Документы! Получить Благодарности, Свидетельства, Дипломы!

- Главное
- Новое
- Лучшее
- Дипломы+
- Темочки
- Картинки
- Лэпбуки

Профиль успешно сохранен.

Профиль | **Стена** | **Лента** | **Награды** | **Мои гости**

ЕКАТЕРИНА ЖУРАВЛЕВА

Изменить статус

Профессия: Воспитатель
Регион: п. Красногвардейское
Населённый пункт: Крым
Пол: Женский

КОПИЯ ВЕРНА

Заведующий О.В. Бровцева

Международный образовательный портал «Солнечный Свет»
лицензия на осуществление образовательной деятельности №9757-л
свидетельство о регистрации СМИ №ЭЛ ФС 77-65391

СЕРТИФИКАТ

Журавлева Екатерина Федоровна

МБДОУ "Детский сад №3 "Солнышко"
п. Красногвардейское

создала персональный мини-сайт
на Международном педагогическом портале
"Солнечный свет"
Адрес в сети Интернет: https://solncesvet.ru/social/902929
Номер сертификата: MC2971900

КОПИЯ ВЕРНА

09 мая 2021 г.
Председатель оргкомитета
Ирина Космынина

РАЗДЕЛ II

Вклад в повышение качества образования, распространение, собственного опыта

Статья Мастер-класс для педагогов. Автор: Журавлева Екатерина Федоровна

Автор: Журавлева Екатерина Федоровна

Мастер класс для педагогов "Изготовление шпрух-открытки"

Автор: Журавлева Екатерина Федоровна

Муниципальное бюджетное дошкольное образовательное учреждение
«Детский сад № 3 «Солнышко» п. Красногвардейское
Красногвардейского района Республики Крым

Быстрые
СОЗДА СВИД
ОПЛАТИТЬ СО
ОПУБЛИ

КОПИЯ ВЕРНА
МБДОУ «ДЕТСКИЙ САД №3 «СОЛНЫШКО»
Заведующий О.А. Воробьева

ИНФОУРОК

Лицензия на осуществление образовательной деятельности №5201 выдана 02 апреля 2018г. Департаментом Смоленской области по образованию и науке бессрочно

СВИДЕТЕЛЬСТВО

о размещении авторского материала на сайте infourok.ru

НАСТОЯЩИМ ПОДТВЕРЖДАЕТСЯ, ЧТО

Журавлева Екатерина Федоровна

Воспитатель

МБДОУ "Детский сад №3 "Солнышко" пгт.Красногвардейское

опубликовал(а) на сайте infourok.ru методическую разработку, которая успешно прошла проверку и получила высокую оценку от эксперта «Инфоурок»:

ПРЕЗЕНТАЦИЯ РАБОЧЕЙ ПРОГРАММЫ ДЛЯ ДЕТЕЙ СТАРШЕГО ДОШКОЛЬНОГО ВОЗРАСТА

Web-адрес публикации:

https://infourok.ru/prezentaciya-rabochej-programmy-dlya-detej-starshego-doshkolnogo-vozrasta-5145959.html

Данное свидетельство выдается бесплатно и только при достижении высоких результатов согласно «Манифесту о качестве «Инфоурок». Проверить подлинность документа, а также посмотреть список достижений и результатов, за которые выдан данный документ, можно по ссылке: infourok.ru/standart

ОБЩЕСТВО С ОГРАНИЧЕННОЙ ОТВЕТСТВЕННОСТЬЮ «Инфоурок» ИНН 6732064123 ОГРН 1136733016441 г.СМОЛЕНСК

И. В. Жаборовский
Руководитель
«Учебного центра «Инфоурок»

ДОКУМЕНТ ВЫДАН В СООТВЕТСТВИИ С «МАНИФЕСТОМ О КАЧЕСТВЕ «ИНФОУРОК»
INFOUROK.RU/STANDART

ТАСС

Свидетельство о регистрации в Национальном центре ISSN (присвоен Международный стандартный номер сериального издания: № 2587-8018 от 17.05.2017)

КОПИЯ ВЕРНА

infourok.ru

12.04.2021

БЦ02582560

Заведующий О.В. Воронец

ИНФОУРОК

Лицензия на осуществление образовательной деятельности №5201 выдана 02 апреля 2018г. Департаментом Смоленской области по образованию и науке бессрочно

СВИДЕТЕЛЬСТВО

о размещении авторского материала на сайте infourok.ru

НАСТОЯЩИМ ПОДТВЕРЖДАЕТСЯ, ЧТО

Журавлева Екатерина Федоровна

Воспитатель

МБДОУ "Детский сад №3 "Солнышко" пгт.Красногвардейское

опубликовал(а) на сайте infourok.ru методическую разработку, которая успешно прошла проверку и получила высокую оценку от эксперта «Инфоурок»:

Презентация рабочей программы для детей средней группы

Web-адрес публикации:

https://infourok.ru/prezentaciya-rabochej-programmy-srednej-gruppy-5152898.html

Данное свидетельство выдается бесплатно и только при достижении высоких результатов согласно «Манифесту о качестве «Инфоурок». Проверить подлинность документа, а также посмотреть список достижений и результатов, за которые выдан данный документ, можно по ссылке: infourok.ru/standart

ОБЩЕСТВО С ОГРАНИЧЕННОЙ ОТВЕТСТВЕННОСТЬЮ «Инфоурок» ИНН 6732064123 ОГРН 1136733016441 г.СМОЛЕНСК

И. В. Жаборовский
Руководитель
«Учебного центра «Инфоурок»

ДОКУМЕНТ ВЫДАН В СООТВЕТСТВИИ С «МАНИФЕСТОМ О КАЧЕСТВЕ «ИНФОУРОК» INFOUROK.RU/STANDART

тасс

Свидетельство о регистрации в Национальном центре ISSN (присвоен Международный стандартный номер сериального издания) № 2663-8088 от 17.05.2018

КОПИЯ ВЕРНА

МБДОУ "ДЕТСКИЙ САД №3 "СОЛНЫШКО"

19.04.2021

ИУ01403398

infourok.ru

ИНФОУРОК

Лицензия на осуществление образовательной деятельности №5201 выдана 02 апреля 2018г. Департаментом Смоленской области по образованию и науке бессрочно

СВИДЕТЕЛЬСТВО

о размещении авторского материала на сайте infourok.ru

НАСТОЯЩИМ ПОДТВЕРЖДАЕТСЯ, ЧТО

Журавлева Екатерина Федоровна

Воспитатель

МБДОУ "Детский сад №3 "Солнышко" пгт.Красногвардейское

опубликовал(а) на сайте infourok.ru методическую разработку, которая успешно прошла проверку и получила высокую оценку от эксперта «Инфоурок»:

Развлечение по краеведению для детей средней группы "Путешествие на планету МЫРК"

Web-адрес публикации:

https://infourok.ru/razvlechenie-po-kraevedeniyu-dlya-detej-srednej-gruppy-puteshestvie-na-planetu-myrk-5157520.html

Данное свидетельство выдается бесплатно и только при достижении высоких результатов согласно «Манифесту о качестве «Инфоурок». Проверить подлинность документа, а также посмотреть список достижений и результатов, за которые выдан данный документ, можно по ссылке: infourok.ru/standart

ОБЩЕСТВО С ОГРАНИЧЕННОЙ ОТВЕТСТВЕННОСТЬЮ «Инфоурок» ИНН 6732064123 ОГРН 1136733016441 г.СМОЛЕНСК

И. В. Жаборовский
Руководитель
«Учебного центра «Инфоурок»

ДОКУМЕНТ ВЫДАН В СООТВЕТСТВИИ С «МАНИФЕСТОМ О КАЧЕСТВЕ «ИНФОУРОК» INFOUROK.RU/STANDART

ТАСС ИНФОРМАЦИОННОЕ АГЕНТСТВО РОССИИ

Свидетельство о регистрации в Национальном центре ISSN (присвоен Международный стандартный номер сериального издания: № 2587-8018 от 17.[illegible]

КОПИЯ ВЕРНА

19.04.2021

infourok.ru

Заведующий [illegible] С.В. [illegible]

ИНФОУРОК

Лицензия на осуществление образовательной деятельности №5201 выдана 02 апреля 2018г. Департаментом Смоленской области по образованию и науке бессрочно

СВИДЕТЕЛЬСТВО

о размещении авторского материала на сайте infourok.ru

НАСТОЯЩИМ ПОДТВЕРЖДАЕТСЯ, ЧТО

Журавлева Екатерина Федоровна

Воспитатель

МБДОУ "Детский сад №3 "Солнышко" пгт.Красногвардейское

опубликовал(а) на сайте infourok.ru методическую разработку, которая успешно прошла проверку и получила высокую оценку от эксперта «Инфоурок»:

Сюжетно-ролевая игра "Пасхальные посиделки" во второй младшей группе

Web-адрес публикации:

https://infourok.ru/syuzhetno-rolevaya-igra-pashalnye-posidelki-vo-vtoroj-mladshej-gruppe-5152878.html

Данное свидетельство выдается бесплатно и только при достижении высоких результатов согласно «Манифесту о качестве «Инфоурок». Проверить подлинность документа, а также посмотреть список достижений и результатов, за которые выдан данный документ, можно по ссылке: infourok.ru/standart

ОБЩЕСТВО С ОГРАНИЧЕННОЙ ОТВЕТСТВЕННОСТЬЮ «Инфоурок» ИНН 6732064123 ОГРН 1136733016441 г.СМОЛЕНСК

И. В. Жаборовский
Руководитель
«Учебного центра «Инфоурок»

ДОКУМЕНТ ВЫДАН В СООТВЕТСТВИИ С «МАНИФЕСТОМ О КАЧЕСТВЕ «ИНФОУРОК» INFOUROK.RU/STANDART

ТАСС ИНФОРМАЦИОННОЕ АГЕНТСТВО РОССИИ

Свидетельство о регистрации в Национальном центре ISSN (присвоен Международный стандартный номер сериального издания № 2587-8018 от 17.05.2017)

КОПИЯ ВЕРНА

19.04.2021

infourok.ru

ИНФОУРОК

Лицензия на осуществление образовательной деятельности №5201 выдана 02 апреля 2018г. Департаментом Смоленской области по образованию и науке бессрочно

СВИДЕТЕЛЬСТВО

о размещении авторского материала на сайте infourok.ru

НАСТОЯЩИМ ПОДТВЕРЖДАЕТСЯ, ЧТО

Журавлева Екатерина Федоровна

Воспитатель

МБДОУ "Детский сад №3 "Солнышко" пгт.Красногвардейское

опубликовал(а) на сайте infourok.ru методическую разработку, которая успешно прошла проверку и получила высокую оценку от эксперта «Инфоурок»:

Конспект занятия по краеведению для детей старшего дошкольного возраста на тему "В единстве наша сила"

Web-адрес публикации:

https://infourok.ru/konspekt-zanyatiya-po-oznakomleniyu-detej-starshego-doshkolnogo-vozrasta-na-temu-v-edinstve-nasha-sila-5145908.html

Данное свидетельство выдается бесплатно и только при достижении высоких результатов согласно «Манифесту о качестве «Инфоурок». Проверить подлинность документа, а также посмотреть список достижений и результатов, за которые выдан данный документ, можно по ссылке: infourok.ru/standart

ОБЩЕСТВО С ОГРАНИЧЕННОЙ ОТВЕТСТВЕННОСТЬЮ «Инфоурок» ИНН 6732064123 ОГРН 1136733016441 г.Смоленск

И. В. Жаборовский
Руководитель
«Учебного центра «Инфоурок»

ДОКУМЕНТ ВЫДАН В СООТВЕТСТВИИ С «МАНИФЕСТОМ О КАЧЕСТВЕ «ИНФОУРОК» INFOUROK.RU/STANDART

КОПИЯ ВЕРНА

ТАСС Информационное агентство России

Свидетельство о регистрации в Национальном центре ISSN (присвоен Международный стандартный номер периодического издания: № 2587-8018 от 03.08.2017)

infourok.ru

Популярность материала (количество просмотров) по состоянию на 17.04.2021: 14

12.04.2021

МБДОУ «ДЕТСКИЙ САД № 3 «СОЛНЫШКО»

№5839899

ИНФОУРОК

Лицензия на осуществление образовательной деятельности № 5201 выдана 02 апреля 2018 г.
Департаментом Смоленской области по образованию и науке бессрочно

БЛАГОДАРНОСТЬ

Проекта «Инфоурок»

Получает

Журавлева Екатерина Федоровна

Воспитатель

МБДОУ "Детский сад №3 "Солнышко" пгт.Красногвардейское

за существенный вклад в методическое обеспечение учебного процесса по преподаваемой дисциплине в рамках крупнейшей онлайн-библиотеки методических разработок для учителей

Данная Благодарность выдается бесплатно и только при достижении высоких результатов согласно «Манифесту о качестве «Инфоурок». Проверить подлинность документа, а также посмотреть список достижений и результатов, за которые выдан данный документ, можно по ссылке: infourok.ru/standart

ТАСС
ИНФОРМАЦИОННОЕ АГЕНТСТВО РОССИИ

Свидетельство о регистрации в Национальном центре ISSN (присвоен Международный стандартный номер сериального издания: № 2587-8018 от 17.05.2017)

ДОКУМЕНТ ВЫДАН В СООТВЕТСТВИИ С «МАНИФЕСТОМ О КАЧЕСТВЕ «ИНФОУРОК»
INFOUROK.RU/STANDART

19.04.2021
СД95227282

Общество с ограниченной ответственностью «Инфоурок» ИНН 6732064123 ОГРН 1136733016441 г. Смоленск

Руководитель
«Учебного центра «Инфоурок»
И. В. ЖАБОРОВСКИЙ

КОПИЯ ВЕРНА

МБДОУ «Детский сад №3 «Солнышко»

INFOUROK.RU

МКУ «Центр обслуживания учреждений образования»
Красногвардейского района

СВИДЕТЕЛЬСТВО

Настоящим подтверждается, что
Журавлева Екатерина Фёдоровна,
воспитатель МБДОУ «Детский сад №3 «Солнышко»,
выступила с презентацией по обмену опытом на муниципальном
семинаре-практикуме для воспитателей и молодых специалистов
МБДОУ по теме: «Использование дидактических игр
в этнокультурном воспитании дошкольников».

Заведующий отделом ИМС Г.А. Вакуленко

№ 1001
13 апреля 2018

КОПИЯ ВЕРНА

Заведующий О.В. Яровая

МКУ «Центр обслуживания учреждений образования»
Красногвардейского района

СВИДЕТЕЛЬСТВО

Настоящим подтверждается, что
Журавлёва Екатерина Фёдоровна,
воспитатель МБДОУ «Детский сад № 3«Солнышко»,
показала познавательное развлечение во второй младшей группе
«Пасхальные посиделки»
на муниципальном семинаре-практикуме для воспитателей МБДОУ

Заведующий отделом ИМС М.А. Максименко

№ 1177
15 марта 2019 года

КОПИЯ ВЕРНА

Заведующий О.В. Яровая

Муниципальное бюджетное дошкольное образовательное учреждение
«Детский сад №3 «Солнышко»
п Красногвардейское Красногвардейского района Республики Крым

ПРИКАЗ

03.09.2018. **пгт. Красногвардейское** **№114**

О наставничестве

В целях повышения эффективности работы с молодыми и малоопытными специалистами, создания необходимых условий для профессиональной адаптации педагогов в МБДОУ "Детский сад №3 «Солнышко»

ПРИКАЗЫВАЮ:

1. Назначить Василькову Л.А., наставником воспитателя Максимовой М.Н сроком на 1 год, 2018 – 2019 учебный год.
2. Назначить Журавлеву Е.Ф. наставником воспитателя Соповой З.М, сроком на 1 год, 2018 – 2019 учебный год.
3. Назначить Хрипун С.В. наставником воспитателя Садыковой А.Д., сроком на 1 год, 2018 -2019 учебный год.
4. Наставникам предоставить на утверждение старшему воспитателю план наставника в срок до 01.10.2018 года.
5. Наставничество осуществлять в соответствии с Положением о наставничестве в МБДОУ «Детский сад №3 «Солнышко»
6. Контроль над исполнением настоящего приказа возложить на старшего воспитателя Синикову Г.Л.

Заведующий _____ И.А. Дикая

Ознакомлена _____ Г.Л. Синикова

КОПИЯ ВЕРНА

Заведующий _____ О.А. Дроник

МУНИЦИПАЛЬНОЕ БЮДЖЕТНОЕ ДОШКОЛЬНОЕ ОБРАЗОВАТЕЛЬНОЕ УЧРЕЖДЕНИЕ «ДЕТСКИЙ САД №3 "СОЛНЫШКО" ПКРАСНОГВАРДЕЙСКОЕ КРАСНОГВАРДЕЙСКОГО РАЙОНА РЕСПУБЛИКИ КРЫМ (МБДОУ «ДЕТСКИЙ САД №3 «СОЛНЫШКО»)

Чкалова ул., д. 22, п. Красногвардейское Красногвардейский район Республика Крым
Российская Федерация, 297000. Тел. (36556) 2-55-63, e-mail: krgv_ds3solnishko3@crimeaedu.ru
ОКПО 00801533; ОГРН 1159102006359; ИНН/КПП 9105008483/910501001

12.11.2021 № 206

План работы наставника с молодым специалистом на 2018-2019 учебный год

ПЛАН РАБОТЫ
наставника Журавлёвой Екатерины Федоровны с молодым специалистом Соповой Зулейхой Маметовной на 2018-2019 учебный год

Цель: Оказание помощи молодым и начинающим педагогам в их профессиональном становлении, развитие профессиональных умений и навыков молодого специалиста.

Задачи:

-привитить молодому специалисту интерес к педагогической деятельности;

-методическая помощь в организации воспитательно-образовательного процесса;

-ускорить процесс профессионального становления воспитателя и развитие способности самостоятельно и качественно выполнять возложенные на него обязанности по занимаемой должности;

-адаптация к корпоративной культуре, усвоение лучших традиций коллектива МБДОУ и правил поведения, сознательного и творческого отношения к выполнению обязанностей воспитателя.

№	Содержание работы	форма отражения	сроки
1.	**Изучение нормативно-правовой базы**. -Типовое положение о дошкольном образовательном учреждении -Санитарно-эпидемиологические правила и нормативы для ДОУ. -Устав МБДОУ -ООП «От рождения до школы» -Региональная программа «Крымский веночек» ООП МБДОУ	- Ознакомление с нормативной базой. Знакомство с основными документами, регламентирующими деятельность ДОУ. - Изучение целей и задач годового плана. -Изучение структуры перспективно -календарного планирования. - Изучение структуры комплексно-тематического планирования.	Сентябрь -декабрь Сентябрь -октябрь Сентябрь Сентябрь
2.	**Работа с документацией** основная документация педагога ДОУ формы планирования	-Проверка ведения документации, обсуждение и рекомендации по правильному ведению документации. -Изучение методики проведения НОД, совместная разработка конспектов НОД, эффективное использование дидактического материала в работе. -Методика проведения детских праздников. Помощь в подготовке и организации праздников. Наблюдение за наставником в роли ведущей и персонажа. -Использование в работе проектов. Планирование. -Использование современных технологий в воспитательном процессе. Консультация и ответы на интересующие вопросы.	2 раз в месяц В течении года
3.	**Самообразование** Направления Ведение документации	-Помощь в выборе темы самообразования, написании плана самообразования на учебный год.	Сентябрь

4.	**Работа с родителями** Направления Ведение документации	-Консультация о правилах оформления родительского информационного уголка, папок передвижек, наличие материалов, форма их оформления. - Консультация по вопросам организации работы с родителями. - «Причины возникновения конфликтных ситуаций с родителями и их урегулирование в процессе педагогической деятельности». Консультирование молодого педагога по этой теме. (По мере необходимости)	В течении года
5	**Портфолио педагога**	Оказание помощи в ведении портфолио, консультирование.	Апрель 2019 г.
6	**Контроль НОД**	-Посещение НОД молодого специалиста с целью выявления профессиональных затруднений. -Посещение НОД наставника с целью об-мена опытом. -Помощь молодому специалисту в проведении мониторинга. -Мастер –классы: проведение организованной образовательной деятельности и режимных моментов.Посещение молодымспециалистом о рганизованной образовательной деятельности и режимных моментов у наставника.	В течении учебного года (2 раз в месяц) В течении года 2 раза в год (октябрь, апрель) В течении года
7	**Предметно-развивающая среда**	-Помощь молодому специалисту в оформление уголка ПДД, оформлении лепбука по ПДД. -Изготовления театра теней (помощь наставника) -Обсуждение построения игровых зон, их оснащение, смена материала. -«Роль игры в развитии дошкольников». Консультации наставника, наблюдение за работой молодого специалиста, совместная игровая деятельность.	Ноябрь Январь В течении учебного года В течении года ода

Заведующий О.В.Воробьева

Грамота

УПРАВЛЕНИЕ ОБРАЗОВАНИЯ АДМИНИСТРАЦИИ
КРАСНОГВАРДЕЙСКОГО РАЙОНА
РЕСПУБЛИКИ КРЫМ

Н А Г Р А Ж Д А Е Т

Журавлёву Екатерину Фёдоровну,

воспитателя

МБДОУ «Детский сад №3 «Солнышко»,

призера (III место)

муниципального этапа всероссийского конкурса
профессионального мастерства
«Воспитатель года России 2021»

Начальник **Е.И.Мовчан**

Приказ № 19
от 22.01.2021 г.

КОПИЯ ВЕРНА

МУНИЦИПАЛЬНОЕ БЮДЖЕТНОЕ ДОШКОЛЬНОЕ ОБРАЗОВАТЕЛЬНОЕ УЧРЕЖДЕНИЕ «ДЕТСКИЙ САД №3 "СОЛНЫШКО" ПКРАСНОГВАРДЕЙСКОЕ КРАСНОГВАРДЕЙСКОГО РАЙОНА РЕСПУБЛИКИ КРЫМ (МБДОУ «ДЕТСКИЙ САД №3 «СОЛНЫШКО»)

Чкалова ул., д. 22, п. Красногвардейское Красногвардейский район Республика Крым
Российская Федерация, 297000. Тел. (36556) 2-55-63, e-mail: krgv_ds3solnishko3@crimeaedu.ru
ОКПО 00801533; ОГРН 1159102006359; ИНН/КПП 9105008483/910501001

06. 10. 2021 № 186
На № _____ от _____

Отзыв заведующего МБДОУ «Детский сад №3 «Солнышко» о результативности работы в меж-аттестационный период воспитателя Журавлевой Екатерины Федоровны, претендующей на высшую квалификационную категорию

Журавлева Екатерина Федоровна имеет высшее образование, окончила 23.06 2009г. Крымский гуманитарный университет по специальности социальный педагог, практический психолог, в 1994г. Ялтинское педагогическое училище по специальности дошкольное воспитание.

В настоящее время имеет первую квалификационную категорию, стаж педагогической работы (по специальности) 20лет, в данной должности 20 лет, стаж работы в данном учреждении 18лет.

Екатерина Федоровна является творческим, ответственным педагогом, который занимается самообразованием, постоянно повышает свой профессиональный уровень, стремиться воплотить полученные знания в процессе работы с детьми.

За период работы в МБДОУ зарекомендовала себя хорошим специалистом, добросовестным и ответственным работником, имеет следующие награды:

Грамота Управления образования администрации Красногвардейского района (приказ 21.09.2020 №11-н) Грамота Управления образования администрации Красногвардейского района (приказ от18.04ю.2018 №179),

Грамота Управления образования администрации Красногвардейского района (приказ от 22.01.2021 №19)

Педагогический процесс осуществляет в соответствии с основной общеобразовательной программой, разработанной и реализуемой в МБДОУ, на основе примерной основной общеобразовательной программы дошкольного образования «От рождения до школы» под редакцией Н. Е. Вераксы, Т. С. Комаровой, М. А. Васильевой и региональной программы «Крымский Веночек», под редакцией Л.Г.Мухоморина, Э.Ф. Кемилева, Л.М.Тригуб.

Педагог большое внимание уделяет патриотическому воспитанию детей, ведет активную работу по теме углубленного изучения «Воспитание познавательной активности старших дошкольников средствами краеведения».

Под ее руководствами с помощью родителей в группе создан мини-музей «Национальные краски Крыма», где собран богатый материал о народах проживающих на Крымском полуострове их обычаях и традициях. Имеется

дидактический, наглядный и игровой материал, методические разработки. Материалами мини-музея пользуются все педагоги детского сада.

Екатерина Федоровна постоянно повышает свой педагогический уровень и активно делится педагогическим опытом с коллегами детского сада и района.

Педагог проводит большую работу в области социального развития детей. Деятельность во время занятий направлена на формирование детской инициативности, самостоятельности; ориентирована на формирование коммуникативных отношений. Предметно-игровые ситуации предусматривают не только реализацию педагогического замысла, но и развитие детских инициатив, творческих проявлений каждого ребенка.

Педагог является членом творческой группы по разработке плана работы ДОУ в летний оздоровительный период (приказ №127 от09.04.2021г.)

Екатерина Федоровна ведет активную работу с родителями, привлекает их к участию во всех мероприятиях, проводимых в детском саду.

Воспитанники Екатерины Федоровны активно участвуют в муниципальных конкурсах детского творчества где занимают призовые места:

Исаева Виталина - Диплом 1 степени Управления образования администрации Красногвардейского района (приказ от 18ю04 2018г №179)

Вопитанники старшей группы№4 - Диплом 111 степени Управления образования администрации Красногвардейского района (приказ от 28.09 2020г №368),

Гусейнов Мурат - Диплом 1степени Управления образования администрации Красногвардейского района (приказ от 06.05 2019гю №203),

Никитин Павел - Грамота Управления образования администрации Красногвардейского района (приказ от 25ю01ю2018г. №49),

Давлетов Эмиль - Диплом 2степени Управления образования администрации Красногвардейского района (приказ от 13.04.2021г №215),

Давлетов Эмиль - Диплом 1степени Управления образования администрации Красногвардейского района (приказ№71 от 19.05.2021г),

Заведующий О.В. Воробьева

С характеристикой ознакомлена: Е.Ф. Журавлева

РАЗДЕЛ III

Результаты освоения обучающимися, воспитанниками образовательных программ и показатели динамики их достижений

ДИПЛОМ

УПРАВЛЕНИЕ ОБРАЗОВАНИЯ АДМИНИСТРАЦИИ КРАСНОГВАРДЕЙСКОГО РАЙОНА РЕСПУБЛИКИ КРЫМ

НАГРАЖДАЕТ

ДИПЛОМОМ III СТЕПЕНИ

муниципального этапа Всероссийского конкурса творческих, проектных и исследовательских работ обучающихся «Вместе ярче»
в номинации «Конкурс рисунков и плакатов по теме «Как современная энергетика и новые виды энергии изменили жизнь человека?»

коллектив воспитанников старшей группы№4 «Цветик -семицветик» МБДОУ «Детский сад №3 «Солнышко» п Красногвардейское

(***руководитель: Журавлева Екатерина Федоровна***)

Начальник **Е.И. Мовчан**

Приказ №368
от 28.09.2020

КОПИЯ ВЕРНА

ДИПЛОМ

УПРАВЛЕНИЕ ОБРАЗОВАНИЯ
АДМИНИСТРАЦИИ КРАСНОГВАРДЕЙСКОГО РАЙОНА
РЕСПУБЛИКИ КРЫМ

НАГРАЖДАЕТ

Исаеву Виталину,

воспитанницу МБДОУ «Детский сад №3 «Солнышко»,

лауреата

муниципального Фестиваля
«Созвездие талантливых дошколят»
в номинации «Поэзия с детства»
(воспитатель Журавлева Е.Ф.)

Начальник управления Мовчан **Е.И. Мовчан**

Приказ № 179
от «18. 04.» 2018г.

КОПИЯ ВЕРНА

Заведующий

УПРАВЛЕНИЕ ОБРАЗОВАНИЯ АДМИНИСТРАЦИИ
КРАСНОГВАРДЕЙСКОГО РАЙОНА
РЕСПУБЛИКИ КРЫМ

ПРИКАЗ

18.04. 2018 г. № 179

п. Красногвардейское

Об итогах проведения муниципального Фестиваля детского творчества «Созвездие талантливых дошколят» для воспитанников муниципальных бюджетных дошкольных образовательных учреждений Красногвардейского района Республики Крым

В соответствии приказом управления образования Администрации Красногвардейского района № 105 от 01.03.2018 года «О проведении в 2018 году муниципального Фестиваля детского творчества «Созвездие талантливых дошколят» для воспитанников муниципальных бюджетных дошкольных образовательных учреждений Красногвардейского района Республики Крым, с целью развития творческих способностей детей, повышения профессионального мастерства педагогов образовательных учреждений, приобщения родителей к развитию творческих способностей детей с 11.04.2018 по 13.04.2018 года прошел муниципальный Фестиваль детского творчества «Созвездие талантливых дошколят». В Фестивале приняли участие все дошкольные образовательные учреждения района. На основании итогового протокола жюри, **приказываю**:

1.Наградить дипломами I степени управления образования Администрации Красногвардейского района победителей Фестиваля:

1.1.В категории «Весёлый каблучок»:

- МБОУ «Пятихатская школа».

1.2. В категории «Песенка-чудесенка»:

- МБДОУ «Детский сад №3 «Катюша», п. Октябрьское.

1.3. В категории «Поэзия с детства».

- Исаеву Виталину, воспитанницу МБДОУ «Детский сад №3 «Солнышко» п.Красногвардейское.

2. Наградить дипломами II степени управления образования Администрации Красногвардейского района призёров Фестиваля:

2.1. В категории «Весёлый каблучок»:

- МБДОУ «Детский сад №5 «Непоседа» п. Красногвардейское;
- МБДОУ «Детский сад №5 «Антошка» п. Октябрьское.

КОПИЯ ВЕРНА

Завверующая

ДИПЛОМ

УПРАВЛЕНИЕ ОБРАЗОВАНИЯ АДМИНИСТРАЦИИ

КРАСНОГВАРДЕЙСКОГО РАЙОНА

РЕСПУБЛИКИ КРЫМ

НАГРАЖДАЕТ

Гусейнова Мурада

воспитанника(цу) МБДОУ « Детский сад №3 «Солнышко»

лауреата

муниципального Фестиваля детского творчества
«Созвездие талантливых дошколят»
Красногвардейского района Республики Крым

Начальник Мовчан **Е.И. Мовчан**

Приказ № 203
от 06. 05. 2019г.

КОПИЯ ВЕРНА

Заведующая

облако
Завести Облако
Пройди тест – получи диплом!
Более 2000 бесплатных тестов для всех. Пройди онлайн. Моментальная проверка теста.
Реклам

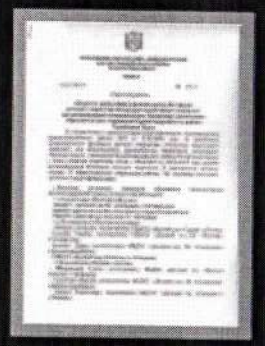

1

1.Наградить дипломами управления образования Администрации Красногвардейского района победителей Фестиваля:

1.1.В номинации «Весёлый каблучок»:

- МБДОУ «Детский сад №1 «Алёнушка» п.Октябрьское;
-МБДОУ «Детский сад №3 «Солнышко» п.Красногвардейское;
-МБДОУ «Детский сад «Колосок-1» с.Петровка.

1.2. В номинации «Песенка-чудесенка»:

- Шведову Ангелину, воспитанницу МБДОУ «Детский сад «Сказка» с.Восход;
-Оказову Мелану, воспитанницу МБДОУ «Детский сад №3 «Катюша» п.Октябрьское;
-Асанову Диану, воспитанницу МБДОУ «Детский сад №3 «Солнышко» п.Красногвардейское;
- МБДОУ «Детский сад «Колосок-1» с.Петровка.

1.3.В номинации «Поэзия с детства»:

- Ибадуллаеву Гузель, воспитанницу МБДОУ «Детский сад «Красная шапочка» с.Петровка;
- Гусейнова Мурада, воспитанника МБДОУ «Детский сад №3 «Солнышко» п.Красногвардейское;

КОПИЯ ВЕРНА

Заведующий О.В. Воронцова

УПРАВЛЕНИЕ ОБРАЗОВАНИЯ АДМИНИСТРАЦИИ КРАСНОГВАРДЕЙСКОГО РАЙОНА РЕСПУБЛИКИ КРЫМ

НАГРАЖДАЕТ ДИПЛОМОМ I СТЕПЕНИ

муниципального этапа республиканского выставки-конкурса декоративно-прикладного творчества и изобразительного искусства «Пасхальная Ассамблея»

Давлетова Эммиля

воспитанника
старшей группы №4
«Цветик-семицветик»
МБДОУ «Детский сад №3 «Солнышко»

(руководитель:Журавлева Екатерина Федоровна)

Начальник Мовчан **Е.И. Мовчан**

Приказ № 215
13.04.2021года

КОПИЯ ВЕРНА

Заведующий О.А. Воронцова

КОПИЯ ВЕРНА

1 степени

ДИПЛОМ

НАГРАЖДАЕТСЯ

Давлетов
Эмиль Ленурович

воспитанник МБДОУ
«Детский сад №3 «Солнышко»

занявший I место
в районном этапе конкурса детского творчества
ОМВД России по Красногвардейскому району
«Полицейский Дядя Степа 2021»

рук: Журавлева Екатерина Федоровна

Врио начальника ОМВД России
по Красногвардейскому району
подполковник полиции А.С. Комурджиев

Председатель Общественного Совета
при ОМВД России
по Красногвардейскому району В.Н. Косач

25.05.2021

МБДОУ «ДЕТСКИЙ САД №3 СОЛНЫШКО»

Заведующий О.В. Ворона

ДИПЛОМ

УПРАВЛЕНИЕ ОБРАЗОВАНИЯ АДМИНИСТРАЦИИ КРАСНОГВАРДЕЙСКОГО РАЙОНА РЕСПУБЛИКИ КРЫМ

НАГРАЖДАЕТ

ДИПЛОМОМ I СТЕПЕНИ

за участие в муниципальном этапе
Всероссийского конкурса детского творчества
«Полицейский Дядя Стёпа»

Давлетова Эмиля

воспитанника
старшей группы№4
«Цветик-семицветик»
МБДОУ «Детский сад №3 «Солнышко»

(*руководитель: Журавлева Екатерина Федоровна*)

Начальник Мовчан **Е.И. Мовчан**

Приказ № 71
19.05.2021года

КОПИЯ ВЕРНА

Заведующий О.В. Вторник

«ГАЛАКТИКА ТАЛАНТОВ. ЗИМА- 2021»

XV OPEN INTERNATIONAL COMPETITION-FESTIVAL OF CHILDREN'S, YOUTH AND ADULT CREATIVITY AND ART "GALAXY OF TALENTS. WINTER - 2021»

ТАТЬЯНА ВИКТОРОВНА КИГАН. Нью-Йорк , США. Чемпион Америки по латиноамериканским танцам. Преподаватель в Нью-Йорке, в студиях Fred Astaire, Dance studios, Dance sport

ЕКАТЕРИНА КОШЕЛЕВА. Турция, Анталия. Хореограф, балетмейстер-постановщик

СОФИЯ ТИМОФЕЕВА. Президент Международного Фестивального Центра « Содружество». Детская Академия искусств. Израиль. г. Мигдаль ха Эмек

ОЛЬГА ИЛЬИНИЧНА ЧЕРНИКОВА. Директор Государственного бюджетного учреждения культуры Республики Крым «Центр народного творчества Республики Крым», заслуженный работник культуры Республики Крым

ВОЛКОВ НИКОЛАЙ АНАТОЛЬЕВИЧ.
Председатель жюри. Председатель Комитета Государственого Совета Крыма по культуре и вопросам охраны культурного наследия. Депутат Государственного Совета Республики Крым второго созыва

ТКАЧЕНКО ЕЛЕНА ФЕДОРОВНА. Председатель оргкомитета, учредитель, директор Детско-юношеской академии искусств «Галактика Талантов». Музыкант. Руководитель студии эстрадного вокала

ЮЛИЯ ГЛАДКАЯ . Организатор и директор творческой студии «Арт-чердак», художник-график. Член Союза Художников Крыма.Флорист, победитель конкурса флористики«Крымская весна-2015». Преподаватель изобразительного искусства, психолог .

УРИКОВА АЛИНА АНАТОЛЬЕВНА. Мадрид. Испания. Руководитель театральной студии. Переводчик. Преподаватель испанского, английского языков Урікова

XV ОТКРЫТЫЙ МЕЖДУНАРОДНЫЙ КОНКУРС-ФЕСТИВАЛЬ ДЕТСКОГО, ЮНОШЕСКОГО, ВЗРОСЛОГО ТВОРЧЕСТВА И ИСКУССТВА

УЧРЕДИТЕЛИ И ОРГАНИЗАТОРЫ: ДЕТСКО-ЮНОШЕСКАЯ АКАДЕМИЯ ИСКУССТВ И ТВОРЧЕСТВА «ГАЛАКТИКА ТАЛАНТОВ» В СОТРУДНИЧЕСТВЕ С МЕЖДУНАРОДНЫМ ФЕСТИВАЛЬНЫМ ЦЕНТРОМ " СОДРУЖЕСТВО", ИЗРАИЛЬ. ПРИ СОДЕЙСТВИИ КОМИТЕТА ГОСУДАРСТВЕННОГО СОВЕТА КРЫМА ПО КУЛЬТУРЕ И ВОПРОСАМ ОХРАНЫ КУЛЬТУРНОГО НАСЛЕДИЯ ПРИ ПОДДЕРЖКЕ ГОСУДАРСТВЕННОГО БЮДЖЕТНОГО УЧРЕЖДЕНИЯ КУЛЬТУРЫ РЕСПУБЛИКИ КРЫМ «ЦЕНТР НАРОДНОГО ТВОРЧЕСТВА РЕСПУБЛИКИ КРЫМ»

Диплом

НАГРАЖДАЕТСЯ

МУРАД ГУСЕЙНОВ

Фольклорный ансамбль "Крымушки"
Красногвардейский районный центр детского и юношеского творчества

НОМИНАЦИЯ: театральное творчество. Поэзия. Чтец
РУКОВОДИТЕЛЬ: Гусейнова Айнура Офир кызы
ВОЗРАСТНАЯ КАТЕГОРИЯ: 5-6 лет
ТВОРЧЕСКИЙ НОМЕР: «ЛЮБЛЮ ТЕБЯ, МОЙ КРЫМ!», автор Сергей Шамберин

С ПРИСВОЕНИЕМ ТИТУЛА
ЛАУРЕАТ 1 СТЕПЕНИ
LAUREATE 1 DEGREE

ОБЩЕСТВЕННАЯ ОРГАНИЗАЦИЯ «ДЕТСКО-ЮНОШЕСКАЯ АКАДЕМИЯ ИСКУССТВ» Код 35417921 РОССИЯ г.СЕВАСТОПОЛЬ

КОПИЯ ВЕРНА

"Галактика Талантов"

ПРИКАЗ № 0045 от 28.02.2021 г

ЖЮРИ:

ТАТЬЯНА ВИКТОРОВНА КИГАН.
Нью-Йорк , США. Чемпион Америки по латиноамериканским танцам. Преподаватель в Нью-Йорке в студиях: Fred Astaire, Dance studios, Dance sport.

ЕЛЕНА ПАЛЕНИУС.
Хореограф, руководитель школы танца, г. Хельсинки, Финляндия.

СОФИЯ ТИМОФЕЕВА .
Израиль. г. Мигдаль ха Эмек. Президент Международного Фестивального Центра « Содружество». Детская Академия искусств.

ОЛЬГА ИЛЬИНИЧНА ЧЕРНИКОВА
Крым. Директор Государственного бюджетного учреждения культуры Республики Крым «Центр народного творчества Республики Крым», заслуженный работник культуры Республики Крым.

ВОЛКОВ НИКОЛАЙ АНАТОЛЬЕВИЧ
Крым. Председатель жюри.
Председатель Комитета Государственного Совета Крыма по культуре и вопросам охраны культурного наследия. Депутат Государственного Совета Республики Крым второго созыва.

ТКАЧЕНКО ЕЛЕНА ФЕДОРОВНА
Крым. Председатель оргкомитета, учредитель, директор Детско-юношеской академии искусств «Галактика Талантов». Музыкант. Руководитель студии эстрадного вокала.

ЕЖЕГОДНЫЙ НОВОГОДНИЙ
IV МЕЖДУНАРОДНЫЙ КОНКУРС-ФЕСТИВАЛЬ ТВОРЧЕСТВА И ИСКУССТВА

При поддержке Комитета Государственного Совета Крыма по культуре и вопросам охраны культурного наследия и Государственного бюджетного учреждения культуры Республики Крым «Центр народного творчества Республики Крым»

ANNUAL NEW YEAR
IV INTERNATIONAL COMPETITION-FESTIVAL "CHRISTMAS STARS -2020"

Рождественские Звёздочки 2020

Диплом

НАГРАЖДАЕТСЯ

ГУСЕЙНОВ МУРАД

Фольклорный ансамбль "Крымушки"
Красногвардейский районный центр детского и юношеского творчества. Республика Крым

РУКОВОДИТЕЛЬ: Гусейнова Айнура Офировна
НОМИНАЦИЯ: вокальное творчество. Хор
ВОЗРАСТНАЯ КАТЕГОРИЯ: младшая
ТВОРЧЕСКИЙ НОМЕР: рождественская песня
«ДОБРЫЙ ВЕЧЕР ТЕБЕ, ГОСПОДИН-ХОЗЯИН»

С присвоением титула
Лауреат I степени

Приказ № 0043 от 05.01.2021 г.

5 января 2021 год

КОПИЯ ВЕРНА

Международный конкурс-фестиваль «Рождественские Звездочки Крыма»

«ГАЛАКТИКА ТАЛАНТОВ. ЗИМА- 2021»

XV OPEN INTERNATIONAL COMPETITION-FESTIVAL OF CHILDREN'S, YOUTH AND ADULT CREATIVITY AND ART "GALAXY OF TALENTS. WINTER - 2021»

ТАТЬЯНА ВИКТОРОВНА КИГАН. Нью-Йорк , США. Чемпион Америки по латиноамериканским танцам. Преподаватель в Нью-Йорке, в студиях Fred Astaire, Dance studios, Dance sport

ЕКАТЕРИНА КОШЕЛЕВА. Турция, Анталия. Хореограф, балетмейстер-постановщик

СОФИЯ ТИМОФЕЕВА. Президент Международного Фестивального Центра « Содружество». Детская Академия искусств. Израиль. г. Мигдаль ха Эмек

ОЛЬГА ИЛЬИНИЧНА ЧЕРНИКОВА. Директор Государственного бюджетного учреждения культуры Республики Крым «Центр народного творчества Республики Крым», заслуженный работник культуры Республики Крым

ВОЛКОВ НИКОЛАЙ АНАТОЛЬЕВИЧ. Председатель жюри. Председатель Комитета Государственого Совета Крыма по культуре и вопросам охраны культурного наследия. Депутат Государственного Совета Республики Крым второго созыва

ТКАЧЕНКО ЕЛЕНА ФЕДОРОВНА. Председатель оргкомитета, учредитель, директор Детско-юношеской академии искусств «Галактика Талантов». Музыкант. Руководитель студии эстрадного вокала

ЮЛИЯ ГЛАДКАЯ . Организатор и директор творческой студии «Арт-чердак», художник-график, Член Союза Художников Крыма.Флорист, победитель конкурса флористики«Крымская весна-2015». Преподаватель изобразительного искусства, психолог .

УРИКОВА АЛИНА АНАТОЛЬЕВНА. Мадрид. Испания. Руководитель театральной студии. Переводчик. Преподаватель испанского, английского языков Урікова

XV ОТКРЫТЫЙ МЕЖДУНАРОДНЫЙ КОНКУРС-ФЕСТИВАЛЬ ДЕТСКОГО, ЮНОШЕСКОГО, ВЗРОСЛОГО ТВОРЧЕСТВА И ИСКУССТВА

УЧРЕДИТЕЛИ И ОРГАНИЗАТОРЫ: ДЕТСКО-ЮНОШЕСКАЯ АКАДЕМИЯ ИСКУССТВ И ТВОРЧЕСТВА «ГАЛАКТИКА ТАЛАНТОВ» В СОТРУДНИЧЕСТВЕ С МЕЖДУНАРОДНЫМ ФЕСТИВАЛЬНЫМ ЦЕНТРОМ " СОДРУЖЕСТВО", ИЗРАИЛЬ. ПРИ СОДЕЙСТВИИ КОМИТЕТА ГОСУДАРСТВЕННОГО СОВЕТА КРЫМА ПО КУЛЬТУРЕ И ВОПРОСАМ ОХРАНЫ КУЛЬТУРНОГО НАСЛЕДИЯ ПРИ ПОДДЕРЖКЕ ГОСУДАРСТВЕННОГО БЮДЖЕТНОГО УЧРЕЖДЕНИЯ КУЛЬТУРЫ РЕСПУБЛИКИ КРЫМ «ЦЕНТР НАРОДНОГО ТВОРЧЕСТВА РЕСПУБЛИКИ КРЫМ»

Диплом

НАГРАЖДАЕТСЯ

ГУСЕЙНОВ МУРАД

Фольклорный ансамбль «Крымушки». Красногвардейского районного центра детского и юношеского творчества

РУКОВОДИТЕЛЬ: Гусейнова Айнура Офир Кызы
КОНЦЕРТМЕЙСТЕР: Василюк Владимир Евгеньевич
ВОЗРАСТНАЯ КАТЕГОРИЯ: средняя, 11-13 лет
НОМИНАЦИИ: вокальное творчество, народный вокал, ансамбль
ТВОРЧЕСКИЙ НОМЕР: русская народная песня
"ОЙ, БЛИНЫ, МОИ БЛИНЫ!"

С ПРИСВОЕНИЕМ ТИТУЛА
ЛАУРЕАТ 1 СТЕПЕНИ
LAUREATE 1 DEGREE

КОПИЯ ВЕРНА

ПРИКАЗ № 0045 от 28.02.2021 г

О.В. Воронцов

Управление образования
Администрации
Красногвардейского района
Республики Крым

Крымская Региональная
историко-патриотическая, поисковая
общественная организация
"Союз наследников традиций"

Грамота

награждается

Никитин Павел

обучающийся
МДБОУ "Детский сад №3 "Солнышко"

занявший I место
в районном конкурсе детских
рисунков и фотографий
"На страже моего Отечества"
посвященного 100-летию
образования Красной Армии
в номинации: открытка
в возрастной категории до 7 лет

Начальник
управления образования
Администрации
Красногвардейского района
Республики Крым .....Мовчан.....Е. И. Мовчан

Президент
Крымской Региональной
историко-патриотической, поисковой
общественной организации
"Союз наследников традиций .....В.В. Кожевников

КОПИЯ ВЕРНА

КОПИЯ ВЕРНА

Диплом

I степени

районного этапа конкурса детского творчества
МВД России
«Полицейский Дядя Степа 2022»

НАГРАЖДАЕТСЯ

Давлетов Эмиль

воспитанник МБДОУ
«Детский сад №3 «Солнышко»

рук: Журавлева Екатерина Федоровна

Врио начальника ОМВД России
по Красногвардейскому району
подполковник полиции — А.С. Комурджиев

Председатель Общественного Совета
при ОМВД России
по Красногвардейскому району — В.В. Габелко

01.06.2022

Грамота

**УПРАВЛЕНИЕ ОБРАЗОВАНИЯ
АДМИНИСТРАЦИИ
КРАСНОГВАРДЕЙСКОГО РАЙОНА
РЕСПУБЛИКИ КРЫМ**

Н А Г Р А Ж Д А Е Т

Исаеву Арину,
воспитанницу
МБДОУ «Детский сад №3 «Солнышко»
п.Красногвардейское
Победителя
муниципального Фестиваля-конкурса
детского творчества для воспитанников
муниципальных бюджетных образовательных
учреждений Красногвардейского района
«Созвездие талантливых дошколят»
в категории «Песенка-чудесенка»

Начальник **Е.Н. Мовчан**

Приказ № 193
от 26.04.2022 г.

Грамота

**УПРАВЛЕНИЕ ОБРАЗОВАНИЯ
АДМИНИСТРАЦИИ
КРАСНОГВАРДЕЙСКОГО РАЙОНА
РЕСПУБЛИКИ КРЫМ**

НАГРАЖДАЕТ

Иванову Ксению,
воспитанницу
МБДОУ «Детский сад №3 «Солнышко»
п.Красногвардейское
Призёра
муниципального Фестиваля-конкурса
детского творчества для воспитанников
муниципальных бюджетных образовательных
учреждений Красногвардейского района
«Созвездие талантливых дошколят»
в категории «Поэзия с детства

Начальник **Е.И. Мовчан**

Приказ № 193
от 26.04.2022 г.

Грамота

**УПРАВЛЕНИЕ ОБРАЗОВАНИЯ
АДМИНИСТРАЦИИ
КРАСНОГВАРДЕЙСКОГО РАЙОНА
РЕСПУБЛИКИ КРЫМ**

НАГРАЖДАЕТ

Иванову Ксению,
воспитанницу
МБДОУ «Детский сад №3 «Солнышко»
п.Красногвардейское
Призёра
муниципального Фестиваля-конкурса
детского творчества для воспитанников
муниципальных бюджетных образовательных
учреждений Красногвардейского района
«Созвездие талантливых дошколят»
в категории «Поэзия с детства

Начальник **Е.И. Мовчан**

Приказ № 193
от 26.04.2022 г.

УПРАВЛЕНИЕ ОБРАЗОВАНИЯ АДМИНИСТРАЦИИ КРАСНОГВАРДЕЙСКОГО РАЙОНА РЕСПУБЛИКИ КРЫМ

ПРИКАЗ

16.09.2021 пгт Красногвардейское № 115

Об итогах проведения муниципального этапа Всероссийского конкурса творческих, проектных и исследовательских работ обучающихся «#ВместеЯрче»

Во исполнение приказа управления образования Администрации Красногвардейского района от 29.07.2021 № 344 «О проведении в 2021 году муниципального этапа Всероссийского конкурса творческих, проектных и исследовательских работ обучающихся «#Вместе ярче» 14 сентября 2021 года на базе Муниципального бюджетного образовательного учреждения дополнительного образования детей «Районный центр детского и юношеского творчества» подведены итоги муниципального этапа Всероссийского конкурса творческих, проектных и исследовательских работ обучающихся «#Вместе ярче» (далее – Конкурс). В конкурсе приняли участие 19 учащихся из 6 образовательных учреждений и 2 дошкольных образовательных учреждений Красногвардейского района: МБОУ «Красногвардейская школа №1», МБОУ «Красногвардейская школа №2», МБОУ «Янтарненская школа имени В.В. Кубракова», МБОУ «Ленинская школа», МБОУ «Октябрьская школа №1», МБОУ «Миролюбовская школа», МБДОУ «Детский сад №3 «Солнышко», МБДОУ «Детский сад №1 «Аленушка» п. Октябрьское в номинациях: «Конкурс рисунков и плакатов» по теме «Мегаполисы будущего: комфортная городская среда и современные технологии на службе человечества», конкурс сочинений на тему «Развитие Арктики баланс между экологией, национальными интересами и промышленность». На основании решения жюри муниципального этапа Конкурса, **приказываю:**

1. Считать победителями муниципального этапа Всероссийского конкурса творческих, проектных и исследовательских работ обучающихся «#Вместе ярче» среди учащихся образовательных учреждений и наградить

КОПИЯ ВЕРНА

МБДОУ «ДЕТСКИЙ САД №3 «СОЛНЫШКО»

Секретарь

Вход. № 345/06-
23.09.2021

дипломами управления образования Администрации Красногвардейского района следующих участников:

Номинация «Конкурс рисунков и плакатов» по теме «Мегаполисы будущего: комфортная городская среда и современные технологии на службе человечества»

I степени – Аблураманову Эмилию, учащуюся 4 класса, МБОУ «Красногвардейская школа №1», руководитель Зейтуллаева Ремзие Ремзиевна.

II степени – Джоголык Мирослава, учащегося 4 класса, МБОУ «Янтарненская школа имени В.В. Кубракова», руководитель Эмирусеинова Эльвиза Якубовна.

II степени – Андриевского Никиту, воспитанника подготовительной группы №2 МБДОУ «Детский сад №1 «Аленушка» п. Октябрьское, руководитель Мартынюк Мария Николаевна.

III степени – коллектив воспитанников подготовительной группы «Цветик-семицветик» МБДОУ «Детский сад №3 «Солнышко», руководитель Журавлева Екатерина Федоровна.

III степени – Халилева Тимура, учащегося 4 класса, МБОУ «Янтарненская школа имени В.В. Кубракова».

III степени – Кожушко Карину, учащуюся 1 класса, МБОУ «Янтарненская школа имени В.В. Кубракова», руководитель Кузнецова Оксана Васильевна.

Номинация конкурс сочинений на тему «Развитие Арктики баланс между экологией, национальными интересами и промышленность»

I степени – Степанову Еву, учащуюся 11 класса МБОУ «Красногвардейская школа № 2» руководитель Тарасенко Наталья Дмитриевна.

2. Контроль за исполнением данного приказа возложить на специалиста сектора дополнительного, инклюзивного образования и воспитательной работы Управления образования Администрации Красногвардейского района Тарасову О.Н.

Начальник **Е.И. Мовчан**

С приказом ознакомлены: О.Н. Тарасова

КОПИЯ ВЕРНА

МБДОУ «ДЕТСКИЙ САД №3 «СОЛНЫШКО»

Заведующий

ГРАМОТА

УПРАВЛЕНИЕ ОБРАЗОВАНИЯ АДМИНИСТРАЦИИ

КРАСНОГВАРДЕЙСКОГО РАЙОНА

РЕСПУБЛИКИ КРЫМ

НАГРАЖДАЕТ

Журавлеву Екатерину Федоровну,

воспитателя
МБДОУ «Детский сад №3 «Солнышко»,
за качественную подготовку победителя
муниципального Фестиваля детского творчества
«Созвездие талантливых дошколят».

Начальник **Е.И. Мовчан**

Приказ № 179
от 18.04.2018г.

КОПИЯ ВЕРНА

ООО «Терра-АйТи» тел.: +7 (978) 090-49-34 www.amazonka-crimea.com ГД-013

ГРАМОТА

УПРАВЛЕНИЕ ОБРАЗОВАНИЯ АДМИНИСТРАЦИИ КРАСНОГВАРДЕЙСКОГО РАЙОНА

НАГРАЖДАЕТ

ЖУРАВЛЁВУ ЕКАТЕРИНУ ФЁДОРОВНУ,

воспитателя
муниципального бюджетного дошкольного образовательного учреждения
«Детский сад №3 «Солнышко» п. Красногвардейское Красногвардейского района Республики Крым,
за добросовестный труд и личный вклад в дело воспитания подрастающего поколения и в связи с празднованием Дня дошкольного работника.

Начальник **Е.И.Мовчан**

Приказ № 11-н
21.09.2020 г.

КОПИЯ ВЕРНА

ГРАМОТА

**УПРАВЛЕНИЕ ОБРАЗОВАНИЯ
АДМИНИСТРАЦИИ
КРАСНОГВАРДЕЙСКОГО РАЙОНА
РЕСПУБЛИКИ КРЫМ**

Н А Г Р А Ж Д А Е Т

***Журавлеву Екатерину Федоровну,
воспитателя
МБДОУ «Детский сад №3 «Солнышко»
п.Красногвардейское***

за подготовку победителя

*муниципального Фестиваля-конкурса
детского творчества для воспитанников
муниципальных бюджетных образовательных
учреждений Красногвардейского района*

«Созвездие талантливых дошколят»

Начальник **Е.И. Мовчан**

Приказ № 193
от 26.04.2022 г.

ГРАМОТА

КРАСНОГВАРДЕЙСКАЯ РАЙОННАЯ ОРГАНИЗАЦИЯ ОБЩЕРОССИЙСКОГО ПРОФСОЮЗА ОБРАЗОВАНИЯ

Н А Г Р А Ж Д А Е Т

ЖУРАВЛЕВУ ЕКАТЕРИНУ ФЕДОРОВНУ,

члена профсоюзного комитета МБДОУ «Детский сад №3 «Солнышко», за ведение информационной работы, содействие формированию благоприятного микроклимата в коллективе, вклад в укрепление Профсоюзного движения.

Председатель Красногвардейской РОП *С.И. Левдикова*

Красногвардейская районная организация Профсоюза работников народного образования и науки Российской Федерации ОГРН 1149102045625

г. Красногвардейское
11.11.2022 г.

МУНИЦИПАЛЬНОЕ БЮДЖЕТНОЕ ДОШКОЛЬНОЕ ОБРАЗОВАТЕЛЬНОЕ УЧРЕЖДЕНИЕ «ДЕТСКИЙ САД №3 "СОЛНЫШКО" П КРАСНОГВАРДЕЙСКОЕ КРАСНОГВАРДЕЙСКОГО РАЙОНА РЕСПУБЛИКИ КРЫМ (МБДОУ «ДЕТСКИЙ САД №3 «СОЛНЫШКО»)

Чкалова ул., д. 22, п. Красногвардейское Красногвардейский район Республика Крым
Российская Федерация, 297000. Тел. (36556) 2-55-63, e-mail: krgv_ds3solnishko3@crimeaedu.ru
ОКПО 00801533; ОГРН 1159102006359; ИНН/КПП 9105008483/910501001

22.04.2021 № 91
На № _____ от _____

СПРАВКА

Дана Журавлевой Екатерине Федоровне, воспитателю МБДОУ «Детский сад №3 «Солнышко», в том, что за период работы с 2017-2021 гг. административных взысканий, обоснованных жалоб со стороны участников образовательного процесса не было.

Заведующий **О.В.Воробьёва**